

# JMCC NEWS

全医協連ニュース

平成 30 年  
4 月 1 日発行

No.148

春潮号

全医協連  
Jmcc  
発行—  
全国医師協同組合連合会



第46回通常総会開催地案内

2つの都市公園に癒される、  
美しい街「札幌」。



CONTENTS

特集

2

## 第46回通常総会開催地案内 2つの都市公園に癒される、 美しい街「札幌」。

- 8 英訳で楽しむ俳句・川柳 — ようこそ!!「写真俳句」の世界へ……諸岡正明
- 9 紀行文 — 「広島歴史紀行」……古岡邦人
- 12 薬になる植物 — 「蝸牛(カタツムリ)、茴香(フェンネル)」……渡邊一幹
- 14 医師協の雑誌から — 「医協フクイ、広島県医師協だより」……古岡邦人
- 15 ブロック便り — 近畿医療協同組合連合会 平成29年度事務局職員研修会 報告  
神戸医師協同組合設立60周年記念式典
- 44 書籍紹介 — 「がんで死ぬ県、死なない県」……浮田俊彦  
—なぜ格差が生まれるのか
- 45 — 「JMC Gallery」(松尾和彦)
- 48 — 理事会だより(第39回)……榮田好一郎

- 18 **[福祉部]**  
 ・保険懇話会  
 ・NN エヌエヌ生命  
 ・「JMC厚生会」のご案内  
 ・全医協連取扱い保険商品一覧
- 24 **[購買部]**  
 ・購買部取扱いサービスのご案内  
 ・「MEガイドvol.16」発行のご案内  
 ・ボルボ車両情報紹介事業  
 ・「JAPAN DOCTOR'S CARD」のご案内!!  
 ・購買部取扱い商品のご案内  
 ・不動産情報提供サービスのご案内
- 39  
 ・各サービスのご案内(メンバーズルーム)  
 ・「東急ホテルズ」コンフォートメンバーズのご紹介  
 ・「ラフォーレ倶楽部」のご紹介!!
- 46  
 ・理事会・部会だより/マンガ



**表紙写真**  
 「白木峰 宵」  
 月の出前の空が群青になる時間帯に撮影。白中の景色とは異なり、神秘的な情景を醸し出します。白木峰高原は、諫早干拓地、島原半島一望でき、四季折々に美しい草花を咲かせ、訪れる観光客を魅了します。目次の写真は、「白木峰 満月」。  
 写真提供：故 村岡文雄(諫早市)

- 49 — 編集後記(並木一信)



## 第46回通常総会 開催地案内



# 2つの都市公園に癒される、 美しい街「札幌」。

## 「開催地 北海道」よりご挨拶



北海道医師協同組合  
理事長 才善 宣雄  
さいぜん のぶお

全国医師協同組合連合会第46回通常総会が11月3日(土)、北海道札幌市の札幌パークホテルで開催されます。記録によりますと、全国医師協同組合連合会第2回通常総会が札幌で開催されております。

札幌は、人口の一極集中が進んでいて、新幹線はまだ来ていませんが、近代都市に変貌しつつあります。明治になってから建設された都市のため、まだ150年の歴史しかありません。開拓前の状態は、北海道大学植物園で見ることができません。植物園は札幌駅から徒歩で約10分という立地でありながら、広さ133haの園内にはハルニレの巨木が立ち、一部ではうっそうとした林も残されていて、開拓以前の古き札幌の姿をしのぶことができます。1886(明治19)年に開園した近代的植物園で、日本で2番目に古い植物園です。

建造物で有名な時計台も1878(明治11)年の建設で140年の歴史しかありません。時計台は、北海道大学の前身である札幌農学校の中央講堂で、正式名称は「旧札幌農学校演武場」といいます。

最近では、夜景が有名になり、日本三大夜景に選ばれました。近くの藻岩山へ夜景を見に行く方が増えています。

第46回通常総会が開催されるのを機に、関係者の皆様を札幌でお待ちしております。



北大札幌農学校第2農場の  
ハルニレ



初夏を告げる大通公園のライラック



札幌の発展を見守り続ける札幌市時計台

市内にはたくさんさんの観光スポットが点在していて、有名などころでは北海道庁旧本庁舎、時計台、藻岩山、羊ヶ丘展望台、大倉山ジャンプ競技場、円山動物園、定山溪、豊平峡温泉など、数えきれないほ

初夏を告げる大通公園のライラック

人々の目を楽しませてくれます。

また気候のいい春から秋にかけては、ライラックやスズラン、ハルニレ、ニセアカシア、プラタナス、イチヨウといった花や木々が美しく咲き誇り、行き交う

も珍しいそうです。

冬は寒さが厳しい代わりに、各種ウィンタースポーツやアクティビティを謳歌できる環境が整っているのも雪国ならでは。とくにロマンチックでスケールの大きなイベントが開催されると、街じゅうがファンタジックな雰囲気であふれます。

東京23区の約2倍の面積を有する札幌は、196万人(\*)が暮らす、全国第5位の都市。北海道の政治・経済・文化の中核をなし、政令指定都市のひとつに数えられています。気候は冷涼低湿。早ければ10月下旬に初雪が降り、以降翌年の3月下旬頃までは、あたり一面を真っ白に染め上げます。年平均の累積降雪量は約6メートル。人口100万人以上の都市で、これほど雪の多い地域は世界中でも珍しいそうです。

夏の札幌大通公園



さっぽろ雪まつり  
(氷像が並ぶすすきの会場)



さっぽろ雪まつり  
(大通8丁目会場のプロジェクションマッピング)

ど。市街地の中央にでんと横たわる大通公園もそのひとつ。西1丁目から西13丁目までを東西に貫く約1・5kmのグリーンベルトに、色あざやかな花壇や樹木、噴水、彫刻などが整然とレイアウトされています。天気の良い日にはこの都心のオアシスに憩う、大勢の人の姿を見かけることでしょう。大通公園は誰からも愛される市のシンボルですが、ときにはイベント会場としての役割も担います。2月のさっぽろ雪まつりにはじまり、春のライラックまつり、夏はYOSAKOIソーラン祭り・ピアガーデン・PMF・サッポロシティジャズ、秋のオータムフエスト、冬のホワイトイルミネーションなどが開かれると、広い会場がたくさん熱気でつまれます。北海道医師協同組合の事務所も大通公園沿いにあるためその様子を眼下に眺め楽しむことができます。

この大通公園の構想が生まれたのは、1869(明治2)年のこと。札幌に開拓使が置かれた際、街づくりの最初の基軸として設計されたのが始まりです。現在、公園の北側が官庁街で、南側が商業地と住宅街になっていますが、大通公園は元々、この2つのエリアを分ける防火帯として整備された道路でした。つまり、



夜の札幌がきらきら輝く、  
さっぽろホワイトイルミネーション



秋の中島公園

市街地が大きな火災に見舞われたとき、  
延焼を食い止めるためにつくられた消遣  
地(散策のできる場所)だったのです。そ  
れがやがて後志通(しりべしどおり)と呼  
ばれる道路に変わり、さらに幾度も手が  
加わって、現在の都市公園へと形を変え  
てきました。  
ところで札幌にはもうひとつ、押さえ  
ておきたい緑ゆたかな総合公園がありま



札幌コンサートホールKitara

さっぽろ大通ビアガーデン



100万人以上が訪れる食の祭典、  
オータムフェスト



さっぽろ雪まつり  
(寒さを忘れて美味しい食が味わえる)



オータムフェストでは、北海道の味覚が大集合

す。中心部から南に歩き、繁華街ススキノを超えた場所に位置する、中島公園です。地下鉄「大通」駅からもわずから2駅の近さにあるこの公園は、「日本の都市公園100選」「日本の歴史公園100選」にも選定されました。開園は古く、1887(明治20)年。東京ドーム4・5個分の面積を持つ敷地内には、国指定の重要文化財である豊平館(ほうへいかん)や八窓庵(はっそうあん)、音楽専用ホール Kitara や道立文学館のほか、天文台や人形劇場などがあり、見所は尽きません。また日本庭園やボートを浮かべる菖蒲池もあり、都心近くにあるとは思えないほど静かなので、朝夕の散策にもうってつけです。全国医師協同組合連合会第46回通常総会の会場が、ちょうど中島公園の入り口に面した札幌パークホテルで開催されますので、立ち寄られてはいかがでしょうか。札幌はおいしいグルメも魅力ですし、観光やショッピングにも恵まれた国際都市です。お仕事や観光で札幌を訪れて時間が許されるなら、どうぞ2つの都市公園でゆっくりくつろいでみてください。きっと札幌のおおらかさに心が和み、旅人をあたたかく迎えてくれる懐の深さを感じるに違いありません。

(\*2018年1月1日現在)



札幌パークホテル



札幌駅



[協力・写真提供]  
札幌パークホテル  
株式会社正文舎  
志村優次

各地から新千歳空港までの所要時間

- 仙台空港……1日14便／1時間15分
- 東京(羽田)空港……1日50便以上／1時間30分
- 名古屋(中部)空港……1日16便／1時間40分
- 小松空港……1日1便／1時間35分
- 大阪(関西)空港……1日11便／1時間50分
- 福岡空港……1日5便／2時間10～20分

\*新千歳空港駅から札幌駅までは、JR快速エアポートで約37分。

札幌パークホテル

(交通のご案内)

JR札幌駅から車で10分、または地下鉄南北線で5分、中島公園駅3番出口より徒歩すぐ。  
新千歳空港から車で50分。  
札幌丘珠空港から車で30分。







紀行文

# 広島歴史紀行

西東京 ふるおかくにと 古岡邦人

黄金週間を利用して、初夏の山陽地方の旅に出かけた。

新幹線のぞみで広島駅に着くと、呉駅行きのローカル列車に乗り換えた。呉市は自然に恵まれ、波の静かな町だが、人口は福山市に次いで県内3位である。

大和ミュージアム(写真1)は呉駅に連結した建物で、戦艦大和の大型模型の展示場所が吹き抜けになっていて、各階から望めるようになっている。

呉市が横須賀・佐世保・舞鶴と共に鎮守府として「日本近代化の躍動を体感できるまち」として、日本遺産に指定されているのも頷ける。

連休中の臨時列車で広島駅に還って来た。

この時期、フラワーフェスティバルに湧く市内をタクシートの内から見物するのも楽しい。ANAホテルに泊まったが、出店が溢れていて玄関まで着けなかった。私の大学の友人で広島市内で内科を開業している男の結婚式の時、宿泊した時と同じホテルである。

彼は以前、顕彰記念碑が平和記念公園にある赤十字国際委員会のマルセル・ジュノー博士に関する映画を作り、大学のクラス会にお披露目に来た。広島市内の映画館には皇后美智子妃も来館したそうである。予約していたホテル近くの店で



写真3 原爆記念碑



写真2 平和記念公園



写真4 原爆ドーム

夕食を取った後、ANAホテル内のラウンジで各種酒類を堪能し、愉快的な夜を過ごした。

広島平和記念公園(写真2、3)はホテルからほど近い所で、機内食のような朝食を取った後、散歩がてら翌日の「きんさくYOSAKOI」の準備が進むカーネーションステージや慰霊碑などを見学した。

この公園はイサム・ノグチの設計によるものだが、ハワイのホノルル空港が、今年からダニエル・K・イノウエという日系人初の上院議員を記念して改称されたことを思い出す。公園の敷地は以前は広島地区と呼ばれ、幕末から明治・大正にかけて栄えた街だったという。公園の北側には原爆ドーム(写真4)がある。原爆の爆心地は病院だったとされる。投下時、地上は3千度の高温だったので、太陽の表面に炙られた感じであったのだろう。

原爆ドームは元々「広島県物産陳列館」

であり、大正4年チェコ人ヤン・レルに依頼して建造された。ネオ・バロック風の建物は、ドーム部分は全体が押し潰される程の衝撃を受けなかったことと、窓が多かったことなどから建物自体が残った。

被爆によって16歳で亡くなった女子生徒の日記に感銘を受けた「広島折鶴の会」などが中心となって、保存を続けることが決まった。

また、1993年広島市議会が世界遺産に登録することを求める要望書を文化庁に提出したところ、戦勝国への配慮から日本政府はためらったが、署名運動の盛り上がりによって、1995年世界遺産委員会へ推薦した。

アメリカは原爆によって100万人の米兵士を本土決戦(ダウンフォール作戦)から避けることが出来たとして、原爆投下を正当化し登録に反対。調査報告書から「世界で初めて使用された核兵器」の文言を削除させようとした。

このような考えをもった米トランプ大統領が、アメリカファーストを声高に叫び、マスコミも否定、司法長官をもクビにした。大戦後の理性が失われ始めていると言っても過言ではない。文民統制など我関せずである。尤も軍部も「君命も受けざるところあり」と公言しているの



写真6 安芸の宮島



写真5 広島フラワーフェスティバル

も面白い。北朝鮮の発表によるとグアムの米軍基地に核弾頭を撃ち込むときは広島島の頭上を通るそうである。

終戦間もない昭和23年に夕刊ひろしまは「自分のアバタ面を世界に誇示し、同情を引こうとする貧乏根性を広島市民はもはや精算しなければいけない」と言って、大和魂を表現した。

戦後70年以上経っても、本当かどうかも分からない慰安婦像(朝鮮時代の両班に虐げられた女子との声も大きい)を、大使館前に置いて憐れみを乞う隣国とは何と言う差だろう。

広島フラワーフェスティバル(写真5)は、私の学生時代に広島東洋カープのセ・リーグ優勝パレードが中国新聞の後援で行われてから、毎年行われるようになった。FFと略し、3人のフラワークイーンを選ぶことでクライマックスに達する。

## 厳島

旧太田川の本川から遊覧船が出ていて、瀬戸内海に出て厳島(いつくしま・通称宮島)に寄港する。

厳島はスサノオノミコトの娘とされる宗像三女神のイチキシマヒメノミコトの名に由来するとされる。宮島(写真6)というのは単にお宮があるとの意味に他ならない。

松島・天橋立と共に日本三景の一つである。ここでの建造物はすべて国宝または国の重要文化財に指定されている。

標高535メートルの弥山は、山頂から見下ろす瀬戸内海の風景が有名で、伊藤博文は日本三景の中でも最高としている。宮島のシンボルは鹿だが、戦後GHQの兵士がシカ狩りを楽しんだために激減した。現在の鹿はGHQが還つた後に、奈良公園から6頭移されたものであるという噂もあったとか…。負ける戦はしたくないものだ。

宮島の沖合にある江田島に海軍兵学校が設けられたので、学生は弥山登山や遊泳も盛んに行ったそうである。

往路と同じ船で広島市へ帰り、フラワーフェスティバルの出店の焼きソバや焼き肉で満腹になった我々は、いよいよ路面電車で広島駅に戻り、山陽本線で姫路駅へ向かった。駅の改札口を出ると北の方角に、山城の姫路城の白い姿が見える。初めて見る日本のノイシュヴァンシュティン城である。

駅近くの日航ホテルにチェックインした我々は、街並みを散策し手頃な店で夕食を済ませた。姫路城については本誌No.143「日本の世界遺産シリーズ」及びNo.145「旅行記」に詳しく載っているので御覧いただきたい。



今年の京都府保事協の新春懇親会の催しで、茂山千五郎家による狂言、「蝸牛」(長寿のためにカタツムリを探しに行くという内容)の鑑賞が行われました。その席にて、橋本会長より蝸牛についても知りたいとの依頼があり、取り上げることにしました。

## うい きょう 茴香(フェンネル)

(*Foeniculum vulgare*) はセリ科ウイキョウ属の多年草です。原産地は地中海沿岸で、古代エジプトやローマで作物として栽培されていた記録があります。日本には中国経由で平安時代に入ってきて江戸時代には栽培されていたと言われています。背丈は80cm～2mになります。ハーブとしてのウイキョウは、古代から葉は魚料理に、根は野菜や薬として利用されてきました。ギリシャ人はフェンネルに減量効果があると信じており、根や果実は消化を助けるとしてよく食べられ、大人の消化不良や胸やけにハーブティーが使用され、また乳児の腹痛にも使用されてきました。

漢方では、成熟果実を生薬として使用します。この成熟果実の効能は、寒さを発散させ痛みを取り、気の流れを調節し、胃の働きを良くします。性味は辛、温で芳香があり、肝経・腎経・脾経・胃経の経絡に入ります。つまり肝の経絡を温め血の循環を良くし、活力の源となる腎経の冷えを取り除き、活力を補い、消化力を付けて胃の働きを良くします。そのため下半身の冷えによる痛みを取る働きによく使われます。調べられている薬用成分は、精油(アネオール・エストラゴール等)、脂肪酸(ベトロセン酸・リノール酸等)フラボノイド(ケルセチン等)、タンニン、薬理作用には、利胆作用・消化機能亢進作用・抗消化性潰瘍作用・活性酸素生成抑制作用・放射線障害防護作用・抗菌作用・抗アニサキス作用などがあります。この茴香の入っている保険適用の漢方薬には、安中散があります。この処方、冷えがあり、体力の低下した人で、慢性の胃痛や腹痛があったり、胸やけがしたり、また消化力が落ちて、腹部の張りや吐き気、げっぷなどがある場合に良く用いられます。臨床経験的には、この漢方薬服用により、腹痛を起こすアニサキス症が起きにくくなるともいわれています。



繁茂した茴香



夏に咲いた花



春に茴香を植える



結実した茴香



成熟果実

# 薬 にな る 植 物

## かぎゅう 蝸牛(カタツムリ)

は百科事典によると、軟体動物門腹足綱に属する陸生巻貝のうち特に触角の先に眼のある有肺類の陸貝を指すとあります。一般に雌雄同体で、日本には700種以上のマイマイ類が知られていると記載されています。蝸牛はマイマイ科の生き物で、世界各地で食料にされています。リングマイマイ科、アフリカマイマイ科などのカタツムリが多く食されています。日本でも蝸牛を食べる習慣があったようです。飛騨地方では焼いたクチベニマイマイが子供のおやつとして食べられ、また喘息やのどの薬として生で食べられていたという記載まであります。生で食べれば広東住血線虫の感染により好酸球性髄膜脳炎の

危険性がありますので要注意です。現在でも黒焼きされたものは、糖尿病や腎臓疾患に良いとして、黒焼き専門店では販売されています。それはそれとして、エスカルゴといえば、リングマイマイのブルゴーニュの郷土料理、フランス料理などの前菜として、内臓を取り去ったものに特製のバター(パセリとニンニクのみじん切りを練りこんだエスカルゴバター)で処理加熱されたものが出てきます。その形式は、殻に入って出てくるものや、数個の半球状の窪みのある専用の皿の中に入れて熱々の状態にして出てくる場合など、いろいろな形で出されるのが一般的です。現在食用カタツムリとして流通しているものは、ほとんどが養殖されたもので、リングマイマイ、アフリカマイマイ、プティ・グリなどがあります。栄養的にはアミノ酸・カルシウム・マグネシウム・リン・亜鉛・銅などがありバランスよい食材と言えます。漢方的にみると、中国本草図録によれば、漢方で使用するのは、馬氏巴蝸牛(蝸牛)が記載されています。基原は軟体動物オナジマイマイ科の一種で、貝殻は比較的大きく円錐形で堅固で厚い。夏から秋にかけて採集し、熱湯に通してから日干しにするか、生で用いる。乾いた殻を拾って洗浄して使ってもよいとあります。性味は鹹、寒で、効能は利水し、腫脹を治し、清熱解毒するとあります。5~15g使用し、排尿困難、痔瘻、脱肛などに用いるようです。

【参考】日本でも近年、三重県でリングマイマイの養殖に成功しています。



リングマイマイ



エスカルゴバター詰め



取出した中身



フランスパンと相性抜群

# 医師協の雑誌から



広報部部会員  
ふるおかくにと  
古岡 邦人

今回のテーマ『海外旅行』

## 「どくとるトンガ訪問記」

貴志英生先生  
(医協フクイ No.287より)

…… 前略 ……

さて、これまで私は十数年にわたって色々な国を訪問して来ました。最近海外旅行で感じるのは、日本の物価の安さです。二百五十ミリリットルのペットボトルの水が百円で買えたり、牛丼が四百円程度で食べられる国は世界基準ではあり得ない話です。デフレに苦しむ日本ですが、長いトンネルに入っている間にどんどんと経済発展する世界との距離を縮められていることを実感します。日本の一人当たりの名目GDPがOECD加盟国の二十位程度のランキングというのも頷ける、そんな旅でもありました。



街中の風景



そろばん教育



ヘルスセンターでワクチン接種を待つ親子

## 「シルクロード(絲綢之路)の自然を探る」

広島大学名誉教授 沖村雄二先生  
(広島県医師協だより No.56より)

テヘラン空港…インフォメーションで

チェックインの方法を尋ねて荷物を預ける段階で、まず驚きました。国内旅行にも関わらず、すべて荷物を広げさせられ、携帯用の裁縫道具の中にあつた小さなはさみ、そしてサロンパスの容器が取り出されて、到着地で受け

取れとの指示。機内食の洋式弁当のナイフとフォークは金属製でしたから、何か抜けています。それでも日本人と分かって、柔道の格好をして親しみをもって接してくれたので、少しは落ち着きました。

待合室に入る前には持ち物検査。万年筆はキャップをとって字を書かせ、靴は脱がせて中を検査——靴を曲げて固いものが入っていないことを確認、カメラは一度シャッターを切らせるなど、その上、機内に入る前に預けた荷物の確認をさせるのですから、どうしても出発時間は遅れます。とてもその様子をカメラにおさめることはできません。

待合室も機内でも、案内放送はベルシャ語、英語、フランス語の順番ですから、英語しか分からない私は、以上に神経をとがらせて聞くことになります。待合室で、アメリカ人だと思えますが、身体検査のことを話題にしていた友人との話の最中、ふざけてピストルを持つている真似をしていて連行される事態も起きました。

…… 後略 ……

\*折角の安定した政権与党ですから、安全は勿論、我国の国益を最優先して貰いたいと思います。

# 近畿医療協同組合連合会 平成29年度事務局職員研修会 報告

平成三十年一月一三日(土)午後一時三十分からリーガロイヤルNCB(大阪)において「近医協連 平成二十九年度事務局職員研修会」が開催されました。

岐阜・愛医協連・名古屋・西三河・豊橋・富山・福井・静岡・石川・岡山・広島・福岡・北九州・宮崎・茨城・大森の各医師協と全医協連の事務局職員の方々のご参加もいただき、総勢八十八名での開催となりました。開催にあたり、全体会議で本研修会の概要を説明の後、各テーマによる分科会を行いました。

各分科会では、購買事業については、医療機器・医療消耗品・医師協カード・書籍等についての意見交換の後、ソフトバ

ックモバイル事業についての説明を行いました。

福祉事業については、グループ保険制度・生命保険・所得補償保険・損害保険等についての意見交換の後、グループ生命(二社)日本医師厚生会・(二社)日本医師休業共済会について、集団火災保険制度について、(二社)JMC厚生会についての説明を行いました。

事務局代表者(全般)については、医師協購買事業、医師協福祉事業、総務関係、医師協の連携、近医協連・全医協連に対する要望について協議しました。

各分科会では、各組合の取り組み状況や今後の展望等について活発な情報交換

が行われ、終了時間を迎えました。

その後の全体会議では、分科会の報告を購買事業については、近医協連・清田・藤岡、獅子崎購買事業運営委員、福祉事業については、近医協連・松本、安田・杉山福祉事業運営委員、事務局代表者(全般)については近医協連・田村事務局長が行い、その後、近医協連からの報告及び質疑応答について説明をし、医療ICTの今後については、近医協連・木附新規事業運営委員による説明を行い、(二社)日本医師厚生会からの報告については(二社)日本医師厚生会・三輪事務局長、(二社)日本医師休業共済会からの報告については(二社)日本医師休業共済会・田村事務局長、全医協連からの報告及び質疑応答については全医協連・塚越次長、森本次長、保坂主任が行い、以上の報告を経て、研修会は無事に終了いたしました。

その後、宴会場において、懇親会を開催し、大阪医協・竹田事務局長の司会で当連合会の田中副会長の挨拶、全医協連の大本副会長の挨拶に続き、全医協連・榮田専務理事の乾杯のご発声にて和やかなムードの中、開会となり、研修会に引き続き各組合の情報交換の場として大いに盛り上がり、最後は当連合会・笠原副会長の中締めで閉会となりました。

(近医協連事務局長 田村泰明)



全体会議



懇親会



分科会





## 神戸医師協同組合設立60周年記念式典

おかげさまで当組合は設立60周年を迎えることができました。60周年記念事業の一つとして兵庫西事業所を新築し、また、記念行事として、60周年記念及び兵庫西事業所竣工式典・祝賀会を平成30年2月1日に「ホテルオークラ神戸・平安の

間」にて開催いたしました。

記念式典当日は、来賓として兵庫県医師会会長、兵庫県下各市・区医師会会長、全国医師協同組合連合会・近畿医療協同組合連合会会長を始め、近畿を中心とした医師協同組合理事長・役員員として当

組合員・取引会社の方々など総勢約160名の皆様にご臨席いただきました。第一部の設立60周年記念及び兵庫西事業所竣工式典では、当組合の惠美理事長の開会の辞の後、兵庫県医師会の空地会長、全国医師協同組合連合会の岩田会長のご祝辞をいただきました。

そして、第二部の祝賀会は、神戸市医師会の置塩会長のご発声で開宴となり、祝宴では、「日本のジャズ発祥の地・神戸」ということで、世界で活躍されているジャズ・シンガー高橋リエさんとバンドメンバーの皆さんによるジャズ演奏が行われ、ご臨席賜りました皆様には大変ご好評をいただくことができました。司会の吉住由美子さんの軽妙な進行もあり、終始和やかな雰囲気の中祝賀会を執り行うことができました。

さて、当組合が設立された60年前は大手の製薬会社が、大病院を中心に医薬品を卸していたため、一般の開業医は医薬品不足に困窮していた時代です。安定した医療の提供を目指すため、製薬業界に直接アプローチしようとする有志の先生方が立ち上がり、当組合が設立されました。今では組合員数が2,500名を超え、医薬品



全体



乾杯

のみならずリネンサプライ事業、保険代理業など様々な事業に取り組んでおります。また、この度新築いたしました兵庫西事業所の開設により、兵庫県西部の組合員の先生方に更に有効かつ便利にご利用いただけるものと考えております。還暦を迎えた当組合は、初心に戻り、当組合のモットーである「安心と信頼」が

より一層確たるものになるよう努力してまいる所存でございますので、皆様方の深いご理解と倍旧のご指導ご支援を賜りますようお願い申し上げます。最後にになりましたが、60周年記念事業にご協力をいただきました皆様方に心より御礼申しあげます。

(事務局次長 野村英明)



神戸医協 恵美理事長



兵庫県医師会 空知会長



全医協連 岩田会長



神戸市医師会 置塩会長



兵庫西事業所



ジャズ演奏

# 平成30年保険懇話会



平成30年2月3日(土)午後5時から、東京・京橋の全医協連会館において、第30回保険懇話会を開催しました。この保険懇話会は、全医協連役員・調査研究員と全医協連の取引保険会社との間で、医師協の福祉事業の発展について様々な情報交換を行うことを目的に、毎年2月に開催しております。そして、今回が30回目の開催となりました。

昨年と同様に、会の構成を第一部から第三部までに分けて行いました。第一部では損害保険分野についての情報交換を行い、全医協連の取引損害保険会社の3社からは、新商品の提案や、医師協職員のスキルアップを目的とした講習会の提案、医師協・医療機関の経費削減対策の提案等、実務に即した提案をいただき、具体的な対応について、全医協連役員を交えて意見交換を行いました。

第二部は、生命保険分野の情報交換の



岩田会長



恵美福祉部会長

場とし、ひとつめには、昨年実施しました生命保険販売促進キャンペーンの結果発表を行いました。結果は昨年を上回る実績となり、各生命保険会社の担当者から取組み結果の報告がありました。

ふたつめには、昨年と同様のキャンペーンを今年も行うことが決定しており、その実施要領の確認を行いました。また、福祉部会長の恵美常務理事から各社に対して、今年のキャンペーンへのご協力をお願いと、激励のお言葉がありました。

第三部では、参加者全員が一つの会場に集まり、フリーで意見交換を行う場となりました。昨年より会議の開催形式を講演会形式から情報交換を主体とした形式に変更したことで、より活発に意見交換が行われる会となりました。

今後の医師協同組合の福祉事業の発展に結び付く、意義のある保険懇話会でありました。

生命保険業界初\*1  
責任あるドクターの  
「突然の事態」に  
備えた大きな保障を  
すぐに準備できます！

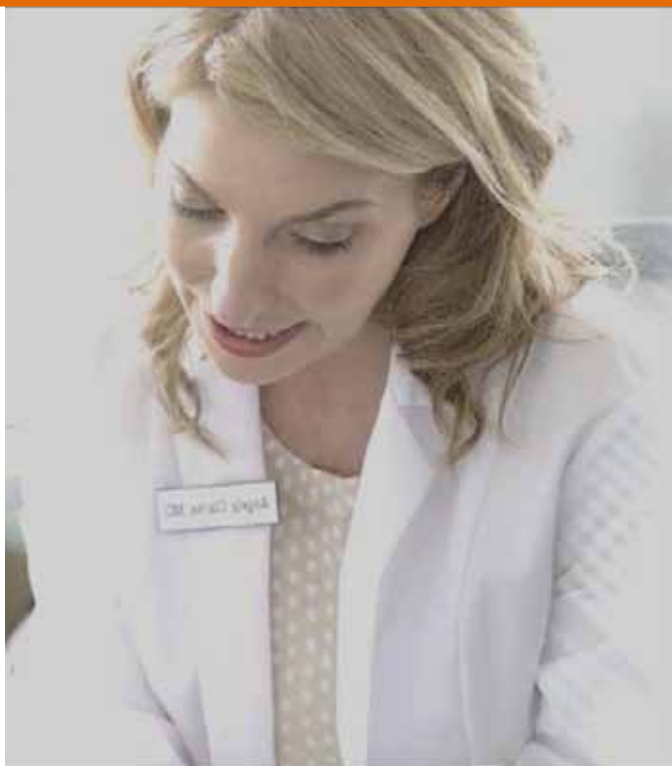

ポイント 1

ドクターの突然のリスクに、最大1億円まで保障。\*2  
災害・重度疾病による死亡の場合は普通死亡の2倍の保険金をお支払い。\*2

ポイント 2

医師の診査は不要です。  
申込は3つの告知事項のみ\*3

ポイント 3

保険期間は最短5年～最長90歳まで  
ニーズに合わせて期間をお選びいただけます

## エマージェンシー プラス 無解約返戻金型災害・重度疾病定期保険

のご案内は、ご提案する商品の概要を説明しております。また記載内容は2018年2月23日現在のものです。ご検討・お申込みに際しては、「特に重要なお知らせ(契約概要・注意喚起情報)」「ご契約のしおり・約款」を必ずご確認ください。

\*1: 以下の点について、2017年12月2日現在、生命保険業界初の商品となります(当社調べ)。

\*2: 経営者の突然のリスク(災害死亡・重度疾病死亡)に普通死亡の2倍の保険金を支払う商品設計。

\*2: 災害死亡以外の支払事由については支払削減期間(契約日より1年)があります。災害・重度疾病以外の死亡の場合は死亡保険金をお支払いします。

\*3: 告知以外の所定の条件に該当する場合があります。

※この保険には保険期間を通じて解約返戻金がありません。

資料作成日:2018年2月23日 NN-S18/02138 2021年3月末まで有効(内容改訂時は除く)

お問い合わせ

# 【医師自らの手でつくりあげた医師専用の保険】

休診共済・生命共済の認可特定保険業者

## JMC厚生会

医師の診査不要、簡単な告知のみで加入可能

まずは検索

ホームページからお見積りできます

JMC厚生会

検索



- ◆ 「JMC厚生会」で検索
- ◆ Webでの仮申込み、お問い合わせも可能です  
URL : <http://www.jmc-koseikai.or.jp>

### 休診共済

ケガや病気で休業した場合

- ◆ 通算**800日**まで補償
- ◆ 保険金は他の保険の加入と関係なくお支払い
- ◆ **満89歳**まで新規加入OK！

### 生命共済

死亡や重度障害状態になった場合

- ◆ 保険金額は**50万円～2000万円**まで
- ◆ **満79歳**まで保障が継続可能
- ◆ **満75歳**まで新規加入OK！

保険業法に基づく「認可特定保険業者」の資格を得て、保険として販売しています

### JMC厚生会・全国医師協同組合連合会の関係について

全国医師協同組合連合会  
(運営母体)

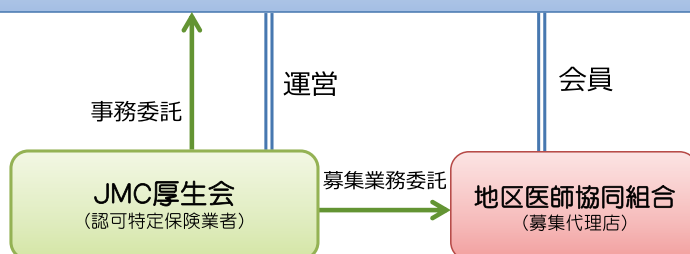

JKS-20141201-13

# WEBでの保険料シミュレーション

## シミュレーションの手順

- 1 JMC厚生会ホームページのトップページ：「シミュレーションはこちら」をクリックしてください。

### 休診共済の保険料

シミュレーションはこちら

### 生命共済の保険料

シミュレーションはこちら

休診共済のシミュレーションは、  
こちらをクリック

- 2 保険料シミュレーション画面：必要事項を選択後に「保険料を計算する」をクリックしてください。  
※注意:下記は平成27年1月1日に入力した場合のシミュレーションです。

保険料シミュレーション 入力項目	
生年月日	1955(昭和30) 年 2 月 1 日
年齢	満 59 歳 ※2015年1月1日契約の保険料となります。
払込方法	月払 ※年払いをご希望の方は、所属医協にお問い合わせ頂くか、本ページ末尾のご要望欄にその旨ご記入ください。
口数	3 口

保険料を計算する

条件を選択後、こちらをクリック

- 3 保険料シミュレーション結果：補償額と保険料が表示されます。

保険金額		
疾病休業保険金 災害休業保険金	満65歳未満 日額 21,000円	
ご契約プラン		
払込方法	ご契約のプラン(口数)	保険料
月払	3 口	7,500 円
年払	-	- 円

# い保険商品一覧

## 3 収入保障保険

保険会社名	商品名	特徴
エヌエヌ生命保険	無解約返戻金型収入保障保険	万が一の場合のリスクを低コストで備えることができます。
メットライフ生命保険	収入保障保険	万が一の時に毎月決まった保険金が支払われます。
損保ジャパン日本興亜ひまわり生命保険	無解約返戻金型収入保障保険	万が一のとき残されたご家族が死亡保険金を生活費として、年金形式で毎月受け取ることができます。

## 4 医療保険

保険会社名	商品名	特徴
メットライフ生命保険	医療保険	終身タイプは入院・手術の保障が一生涯続きます。
ジブラルタ生命保険	終身医療保険	1泊2日以上入院から保障します。
東京海上日動あんしん生命保険	医療保険	病気やケガによる入院・手術・放射線治療も保障します。日帰り入院でも10日分お支払いする特則をご用意しています。
三井住友海上あいおい生命保険	医療保険	特約を付加することにより、介護、三大疾病、がんの通院の保障をプラスできます。
損保ジャパン日本興亜ひまわり生命保険	医療保険	入院と手術の費用はもちろん、特約により先進医療の技術料もサポートします。

## 5 がん保険

保険会社名	商品名	特徴
メットライフ生命保険	がん保険	がんによる治療・入院・手術などがん保障に特化した保険です。
東京海上日動あんしん生命保険	がん保険	がんと診断確定された場合、診断給付金を何度でもお受け取りいただけます。

## 6 資産形成

保険会社名	商品名	特徴
アクサ生命保険	ユニット・リンク保険	積立金額、払い戻し金額および満期保険金などが特別勘定の運用実績に応じて変動します。(増減)

## 7 介護保険

保険会社名	商品名	特徴
メットライフ生命保険	日常生活動作障害保障保険	介護、認知症が、所定の状態が継続している限り、生涯にわたり年金が支払われます。

## 8 貯蓄・保障分離型保険

保険会社名	商品名	特徴
朝日生命保険	利率変動積立保険(保険王)	必要な保障を組み合わせることができます。

## 1 終身保険

保険会社名	商品名	特徴
アクサ生命保険	家族収入保障特約付終身保険	死亡保障が一生続く終身保険に遺族が年金を受取れる家族収入特約を付加できます。
	終身保険(低払いもどし金型)	ご契約時に指定いただく「低払いもどし期間」の払いもどし金を低く抑えることで保険料を割安にする低払いもどし金特則を付加したプランです。
メットライフ生命保険	無配当終身保険	生涯を通じて、死亡・高度障害の保障が得られます。解約返戻金があるので有効に活用できます。
	積立利率変動型終身保険	運用実績に基づいて、保険金及び解約返戻金変動します。
ジブラルタ生命保険	生存給付金型特則付低解約返戻金型積立利率変動型終身保険(無配当)	一生涯の死亡保障に加え、生存給付金が受取れます。
損保ジャパン日本興亜ひまわり生命保険	無配当終身保険	生涯を通じて、死亡・高度障害の保障が得られます。
	低解約返戻金型終身保険	保険料払込み期間中の解約返戻金を抑えることにより、保険料が割安です。
	無選択型終身保険	契約時に医師の健康審査や、告知がありません。ただし、通常の終身保険より保険料が割高です。
東京海上日動あんしん生命保険	終身保険	万が一の保障が一生続きます。
三井住友海上あいおい生命保険	特定疾病保障終身保険	がん、急性心筋梗塞、脳卒中になったときに一時金が支払われます。

## 2 定期保険

保険会社名	商品名	特徴
エヌエヌ生命保険	無配当定期保険	最長100歳までの保障があります。
メットライフ生命保険	平準定期保険 (リスク細分型保険料率適用)	被保険者の健康状態によっては、保険料が安くなります。
アクサ生命保険	定期保険(低払いもどし金型)	低払いもどし期間中の払いもどし金額を低く抑えることで、割安な保険料で98歳までの長期の死亡・高度障害の保障を準備できます。
損保ジャパン日本興亜ひまわり生命保険	定期保険	必要な保障をできるだけ少ない負担で加入できます。
●健康体割引保険		
大同生命保険	健康体割引特約付定期保険	被保険者の健康状態が所定の基準を満たしている場合、特約の付加により保険料が割引になります。
●通増定期保険		
エヌエヌ生命保険	低解約返戻金型通増定期特約定期保険	保険料はかわらず保険金額が増加していきます。



# 購買部取扱いサービスのご案内

(ご注文、お問い合わせは所属の医師協にお願いします)



当たり前のように払っていた電気代、  
この機会に見直してみませんか？

組合員の皆さまただけにご提供する  
「医師協でんき」で  
経費削減!!!

当たり前のように使用し、当たり前のように支払っている「電気」や「電気料金」。必ずかかる費用だからこそ「なんとかしたい」「見直したい」という方もいらっしゃると思いますよね。2017年春から「医師協でんき」がはじまりましたが、2018年3月で、約600件の組合員の皆さまに「医師協でんき」を提供しております。「医師協でんき」は、医療施設への実績も豊富な新電力会社シェアNo.1のエネットが提供しています。

切り替え手続きも簡単です!!!

### Step 1

検針票をご用意のうえ、  
医師協同組合へご連絡

### Step 2

医師協同組合にて  
お見積もり計算、  
ご提案書を作成



### Step 3

医師協同組合に  
お申込書を提出



Q 実際どのくらい安くなるの？

Q 停電になったり、不安定になったりしない？

A 契約容量や使用量などによって大きく異なるため一概にはいえませんが、旧電力会社でご契約の料金との比較表を載せました。

A 「医師協でんき」と契約した場合でも、電気を送る電線や設備はこれまで通り地域電力会社の送電網を使用するため、電力会社変更による品質の変化はございません。電線や電柱の故障対応も、これまで通り地域の電力会社がおこなうため、品質は変わらず心配もありません。

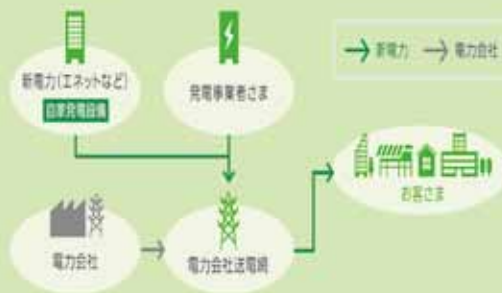

【お問い合わせ先】  
所属の医師協同組合までお問い合わせ下さい。

※一部の協同組合では「医師協でんき」を取り扱っておりません。詳しくは所属の医師協同組合にお問い合わせ下さい。

尚、取扱いが出来ない医師協もあります。所属の医師協にお問い合わせ下さい。

医療機器をご検討の際は、まず医師協へご一報ください

# ME GUIDE

最新医療機器情報カタログ2017

vol.16

## 「全国の医師協同組合が連携」

25,000医療機関の  
スケールメリットによる  
低価格の実現

大手メーカーの最新医療機器を掲載した  
〔MEガイドvol.16〕が発行されました。  
各メーカーの電子カルテ、レセコン、超  
音波診断装置、X線装置、眼科検査機器、  
耳鼻科機器などを掲載しています。



GEヘルスケア・ジャパン  
超音波画像診断装置  
【LOGIQ eV2】

☆世界30000台のポータブル  
超音波販売の実績を持つ  
GEからまた新しく



富士フイルムメディカル  
内視鏡システム  
【LASEREO 7000システム】

☆レーザーが切り拓く、  
内視鏡の世界

### 〔MEガイド取り扱い医師協(Tel)〕 ※ご連絡は、各医師協までお願い致します。

北海道・東北	北海道医師協同組合 (011-222-0110)	山形県医師会協同組合 (023-666-5300)
関東	茨城県医師協同組合 (029-243-5537)	大森医師協同組合 (03-3772-2156)
中部	岐阜県医師会協同組合 (058-274-1116) 富山県医師協同組合 (076-429-7185) 名古屋市医師会協同組合 (052-937-7833)	静岡県医師協同組合 (054-246-0001) 豊橋市医師会協同組合 (0532-47-1028) 西三河医師会協同組合 (0564-54-0020)
近畿	大阪府医師協同組合 (06-6768-2072) 神戸医師協同組合 (078-241-8990) 奈良県医師協同組合 (0742-34-7991)	京都府保健事業協同組合 (075-212-4193) 滋賀県医師協同組合 (077-516-8660) 和歌山県医師協同組合 (073-422-2678)
中国	岡山医師協同組合 (086-201-1414)	広島県医師協同組合 (082-568-4511)
四国	徳島医師協同組合 (088-624-6411)	
九州	北九州医師事業協同組合 (093-512-1723) 筑紫医師協同組合 (092-921-9339)	熊本市医師協同組合 (096-364-2158) 福岡医師協同組合 (092-852-1540)

尚、取扱いが出来ない医師協もあります。所属の医師協にお問い合わせ下さい。

(ご注文、お問い合わせは所属の医師協にお願いします)

# 新 牽引 全身用

## 引 っ 張 り ま せ ン

- 治療：整形外科・内科・外科・リハビリ科
- 介護：デイケア・デイサービス・老健など



### ■ 治療原理

腰痛が発症しても腰椎などの患部は常に重力の負荷を受けています。本装置は例えるなら赤ちゃんの「高い高い」の状態のまま両足を抱え上げ腰椎・下肢など患部を同時に免荷。疼痛を即時軽減し、患部の周辺筋を弛緩させます。この「免荷」という方法は、引っ張らないため、筋反射がなく急性期・慢性期を問いません。また今まで禁忌であった骨粗鬆症・圧迫骨折・リウマチなどの高齢者にも安心してご使用頂けます。疼痛が減少し筋弛緩した状態を維持したまま、自動運動を行う事で、更なる弛緩と悪化した血流の促進が図れます。また、下肢全体も免荷する為、膝・股関節症の除痛及びリハビリにも高い効果を発揮します。



非能動型(引っ張らない牽引)



腰・膝・股関節を同時免荷

### 自動運動例



腰椎・骨盤の回旋運動

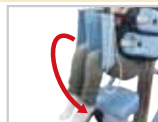

骨盤のうなずき運動



股関節の開排運動

### ■ 特に効果の高い疾患

- ✓ 急性腰痛症(筋膜炎・椎間板性・関節性)
- ✓ 慢性腰痛症(筋膜炎・椎間板性・関節性)
- ✓ 脊椎分離症・スベリ症
- ✓ 坐骨神経痛
- ✓ 変形性膝関節症
- ✓ 変形性頸椎症
- ✓ 脊柱管狭窄症
- ✓ 変形性脊椎症
- ✓ 頸椎ヘルニア
- ✓ 椎間板ヘルニア
- ✓ 変形性股関節症
- ✓ その他神経根症状

### ■ 特徴

- 急性期・慢性期問わず高い効果
- 全身対応(腰椎・胸腰椎・膝・股関節・頸椎)
- 従来の治療禁忌に対応(骨粗鬆症・圧迫骨折・リウマチなど)
- 広範囲の患者層に対応(小学生～高齢者、プロアスリートまで)
- 下肢の運動器リハビリが可能
- 体幹の固定位置調整で胸腰椎を免荷
- 全身の同時免荷が可能(腰椎・膝・股関節・頸椎)



◀ 頸椎オプション  
(頸関節にかけない)  
特許ハーネス



### ■ 比較

・「従来の牽引器」と「プロテックMD」の比較

	慢性腰痛	急性腰痛	膝・股関節治療	運動器リハビリ	スペース	疼痛増幅
従来の牽引器	○	—	—	—	タタミー量	有り
プロテックMD	◎	◎	◎	◎	新聞紙一枚	殆無し

・治療禁忌の比較

	急性腰痛	骨粗鬆症	圧迫骨折	関節リウマチ	脊椎分離症
従来の牽引器	—	—	—	—	—
プロテックMD	○	○	○	○	○

体験デモ実施中



特別特価

にてご提供致します。(デモ・価格など、各医師協同組合にお問合せ下さい)

ウエルコム株式会社

製品の詳細はWEBサイトでご覧頂けます。http://www.protec-md.com/

プロテックMD

検索

(ご注文、お問い合わせは所属の医師協をお願いします)

ホーマーイオン研究所

**G-TES**

医療機器認証番号:228AGBZX00036000

[痛み][疾患][低体力]などで  
運動を行えない方へ

- 膝や腰に痛みがあり運動ができない
- 高齢で運動が難しい
- 骨折後に負荷がかけれない
- 麻痺などがあり動かしづらい
- 病気のため運動制限がある

## 下肢すべての筋肉を動かす [全く新しい電気刺激]

医療現場における筋力・基礎代謝の低下  
運動代用を可能にした[B-SES]\*を採用

\*ベルト電極式骨格筋電気刺激法

整形外科的疾患・COPD・透析・糖尿病・心血管疾患・脳梗塞や神経疾患など様々な疾患により、筋力低下が進むと寝たきりや長期入院を余儀なくされてしまう。そのような状態でも筋力を維持し運動の代用を可能にしたのが[B-SES]です。

ベルト全てが電極になっており、脚の周囲に巻きつけることで電気が筒の状態となって下肢全体に流れます。一か所あたりの電位分布が分散され、痛みを感じずに強い筋収縮を行え、更に体内の70%の筋肉を占めている下肢全てを動かすことでエネルギー消費を高め、効果的な運動代用も行えます。

ベルト全てが「電極」

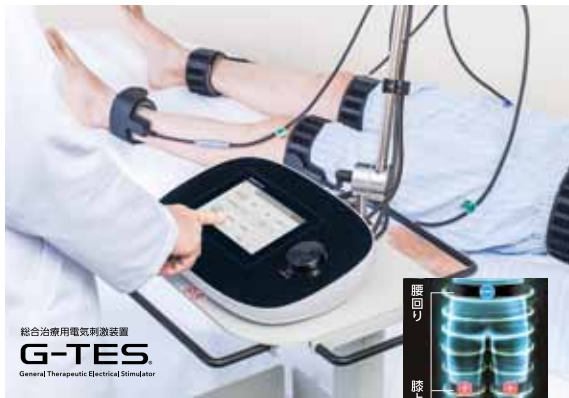

総合治療用電気刺激装置  
**G-TES**  
General Therapeutic Electrical Stimulator

YouTube「B-SES」「G-TES」で検索

資料請求

各種疾患のエビデンスや資料がございます。まずは、医師協に資料請求ください。

モニター貸出キャンペーン実施

[10日間]治療器を貸出しいたします。治療効果や患者さんの評価をご確認ください。

構成内容:本体・専用架台

G-TES

通電イメージ

## リコー、キャノン、他 プリンター純正トナーのご用命は所属の医師協へどうぞ。

様々な用途で利用されているトナーは、使用頻度が多く消耗品の中でも高額で、  
ほぼ定価購入が一般的。

そのようなご意見を解決すべく、医師協ではリコー、キャノン、富士通など国内大手メーカーの  
純正トナーを安価にご提供しています。

### 取扱い品一例

※複合機など、一部特定の商品とはご対応出来ない場合もあります。



リコー



キャノン



富士通

**是非、お手元のトナーメーカー、型番を所属の医師協にお知らせ下さい!**

尚、取扱いが出来ない医師協もあります。所属の医師協にお問い合わせ下さい。



## これが、北欧のダイナミズム。 NEW VOLVO XC60、誕生。

力強さが際立つ、エッジの効いた流麗なフォルム。  
最新テクノロジーとクラフトマンシップが融合した  
シンプルでスタイリッシュな室内空間。  
天然素材の手触りや、B&W\*の上質なサウンドが  
あなたに最良の時間を届けます。

さらに、衝突回避のためのハンドル操作を支援する  
ステアリング・サポートなどが加わり  
先進安全・運転支援機能は、ボルボ最高クラスへ。

すべてが新しい、ダイナミック・スウェディッシュ SUV、  
ニューボルボ XC60。  
人生に、北欧のきらめきを。

MADE BY SWEDEN



XC60 T8 Twin Engine AWD Inscription

New XC60 Line-up

XC60 T5 AWD Momentum ¥5,990,000 | XC60 T5 AWD Inscription ¥6,790,000 | XC60 T8 Twin Engine AWD Inscription ¥8,840,000

**全車種 全国一律5~15%OFF価格にて提携特別ご優待を実施しております。**

その他モデルもございますので、この機会に是非VOLVO車をご検討ください。

\* Bowers & Wilkins (バウワース&ウィルキンス) プレミアムサウンド・オーディオシステム (全モデルにオプション設定)。Bowers & Wilkins および B&W は B&W Group Ltd. の商標です。●写真は海外仕様。日本仕様は右ハンドルになります。●表示価格は取得税を含む税金、保険料、登録の諸費用、リサイクル料金を含まないメーカー希望小売価格であり、参考価格です。消費税は表示価格に含まれます。●販売価格はボルボ・ディーラーが独自に定めておりますので、お問い合わせください。●記載の内容は、2017年11月現在のものであり、予告なく変更される場合があります。●詳しくはボルボ・ディーラーにお問い合わせください。

購買部取扱いサービスのご案内

医師協同組合員の皆様へ

全国無料  
出張査定

一部離島は対象外

医師  
協同組合員様  
限定特典

10,000円分の商品券か楽天Edy  
または  
ANA / JAL のマイルを進呈中!



商品券



楽天Edy



ANAマイルーゼクラブ



JAL  
マイルがたまる

ご注意) マイルは買取金額に応じて付与します。特典の併用はできません。廃車・無料引取の場合は除きます。

株式会社 JCM

お任せください  
愛車の買取

お乗り換えの場合も  
下取りより買取がおトクです!

高価買取

大きな広告・店舗施設コストが  
かからない為、その分を還元。

無料出張査定

ご指定の場所・時間に  
伺います。

信頼の実績

設立より30年。大手企業  
300社以上と提携。

ご売却までの流れ

お問合せの際、現在の買取  
相場をお伝え致します。

ご指定の日時・場所へ  
実車査定に伺います。

買取金額にご納得いただけ  
ましたらご成約になります。

お車を引取り後、  
代金をお支払い致します。

【お申込み・お問合せ】 所属の各協同組合または株式会社JCMまでご連絡ください。

【株式会社JCM】



0120-322-755

平日9:30~19:00 土曜9:30~17:30 日祝・年末年始休み

専用WEBサイトからもお申し込み可能!

<http://www.jcmnet.co.jp/zenikyo/>

お電話の際に「JMC ニュースの告知を見た」とお伝えください。

◎ 本サービスは全国医師協同組合連合会の提携会社(株)JCMが提供するサービスです。◎ 車両の売買契約等は組合員様と(株)JCMとの間で行います。

JCM  
ジェイシーエム

株式会社JCM

■本社 東京都千代田区神田錦町 3-13

■支店 札幌・仙台・名古屋・大阪・広島・福岡 / 四国エリアオフィス

当社は皆様の愛車をオークション・業販等を通じて業界に供給する会社です。



お客様から収集させていただいた個人情報、本サービスを円滑・的確に運営するために利用し、ご本人の了承を得ずに第三者への開示・提供や目的外での利用は致しません。詳しくは当社「個人情報の取り扱いについての考え方」<http://www.jcmnet.co.jp/common/privacy.htm>をご確認のうえ、お申込み下さい。

# JAPAN DOCTOR'S CARD

全国の医師のためのステータスカード【JAPAN DOCTOR'S CARD】(以下、略称「JDカード」)  
全国各地にご利用できるお店が増え、各サービスとの連携によりご利用範囲が広がっています。

一般カード



ゴールドカード



※旧デザインのカードをお持ちの場合、カード更新時期に切替させていただきます。  
※各医療機関のご利用に便利な法人カードもございます。

各医師協の取り組みにより  
全国及び東京、関東圏に  
有名レストラン、有名ホテルなど、  
お得にご利用出来る店舗が増加中!!



お得ポイント ①

年会費が本人もご家族もお得!

お得ポイント ②

加盟店でのご利用がお得!  
(全国 約450店舗)

お得ポイント ③

ご利用枠が高額設定でお得!

- 一般カード 初年度の年会費 無料
- ゴールドカード 初年度の年会費 半額

・有名百貨店でのお買い物で最大5%還元  
・有名ホテルの宿泊、レストランの飲食代金が最大20%割引  
・各店舗の詳細は [JDカードナビ](#) Webサイトへ

- 一般カード ・原則~130万円
- ゴールドカード ・原則~200万円

【JDカード取り扱い医師協(TEL)】 ※お問い合わせは、各医師協までお願い致します。

東北・関東	山形県医師会協同組合 (023-666-5300)	宮城県医師協同組合 (022-722-8241)
	青森県医師協同組合 (017-757-8778)	東京都医師協同組合連合会 (03-5250-0064) ※蒲田、荏原、大森、足立、東京中央
	西東京医師協同組合 (042-524-6411)	千葉県医師協同組合 (043-242-1089)
中部	岐阜県医師会協同組合 (058-274-1116)	富山県医師協同組合 (076-429-7185)
	福井県医師協同組合 (0776-24-0367)	静岡県医師協同組合 (054-246-0001)
	石川県医師協同組合 (076-239-4144)	
近畿	大阪府医師協同組合 (06-6768-2053)	京都府保健事業協同組合 (075-212-4193)
	神戸医師協同組合 (078-241-8819)	滋賀県医師協同組合 (077-516-8660)
	奈良県医師協同組合 (0742-34-7991)	和歌山県医師協同組合 (073-422-2678)
中国・四国・九州	広島県医師協同組合 (082-568-4511)	岡山医師協同組合 (086-201-1414)
	高知県医師協同組合 (088-833-1241)	徳島県医師協同組合 (088-624-6411)
	高松市医師協同組合 (087-812-1866)	松山市医師協同組合 (089-915-7709)
	愛媛県医師協同組合 (089-986-9978)	香川県医師協同組合 (087-876-5300)
	沖縄県医師協同組合 (098-889-0081)	

尚、取扱いが出来ない医師協もあります。所属の医師協にお問い合わせ下さい。

# JDカードでご利用いただける 各サービスは、こちらです!!

是非、この機会に【JDカード】をお申込みの上で、各サービスをご利用下さい。

☆既に、JDカードをお持ちの場合、一部登録(レストランサービス)が必要となりますが、即ご利用可能です。

(JDカード招待日和)

全国250を超える有名レストランで、指定のコース料理を2名以上でご注文の場合、

**1名様分の料理が無料!!**

※ご登録が必要です。ご登録は、右記医師協までお願いします。  
※その他、対象店舗は右記の医師協までお問い合わせ下さい。

レストランでの  
お食事は  
こちら

一例	現代割烹 Terra (テラ)	Vingt-cinq BLANCHE (ヴァンサンク・ブランシュ)	レザンバサドール
	フレンチ 東京(六本木)	フレンチ 大阪(心斎橋)	鉄板焼き 広島(八丁堀)
			
	「15,000円コース」 1名様 15,000円(税別)	「12,000円コース」 1名様 10,101円(税別)	「スペシャルコース」 1名様 12,000円(税別)

※各コース共に、別途サービス料等がかかる場合がございます。又、コース内容、料金が変更される場合がございます。

スポーツ用品の  
ご購入は  
こちら

全国400を超える【スポーツデポ、アルペン、ゴルフ5】の全店で、  
いつでも店内商品が **5%OFF!!**

※一部商品(Newモデルゴルフクラブ、電動ハイブリッド自転車、加工費など)は除きます。Newモデルゴルフクラブをご希望の際は、必ず会計の前にJDカードご利用の旨を店舗へお伝え下さい。特別価格でご提供いたします。



※画像はイメージです。

旅行に  
行かれる時は  
こちら

軽井沢、伊豆、琵琶湖、南紀白浜、箱根など、全国10の【ラフォーレ倶楽部】が  
**会員料金でご利用可能!!**

※ご利用方法、会員料金は後添ページをご参照下さい。

一例	軽井沢マリオットホテル	琵琶湖マリオットホテル	南紀白浜マリオットホテル
			





スペインが誇るポーセリンアートブランド



リヤドロ | ブティック銀座 本店  
ブティック大阪 ヒルトンプラザ店

1950年代にスペイン・バレンシアで誕生したポーセリンアート(磁器芸術)ブランド、リヤドロ。ヨーロッパ磁器の伝統を守りながら、常に新しいものを創造しつづけ、上品な色彩、美しい曲線と豊かな表情は高く評価され、世界中の人々に愛されています。

《カード特典》

定価より10%OFF

※必ず、ご来店時、ご精算前に本カードご利用の旨をお知らせください。

※その他の割引・サービスとの併用は出来ません。



ベル・ドウ・ニューイ  
シャンデリア-24灯

H100×W80×D80cm  
¥2,268,000  
色違い、サイズ違いございます



ロマンティックな朝

H30×W32×D19cm  
¥621,000



花開く人生

H28×W35×D11cm  
¥421,200



兜

H35×W30×D27cm  
¥237,600

左から

頼れるドクター H31×W14×D9cm ¥54,000  
外科医 H33×W20×D18cm ¥81,000  
優秀なドクター H31×W10×D9cm ¥54,000

その他の商品につきましては、右記URL又は各店舗でご覧ください。 <http://www.lladro.jp/>

※表示価格は、全て定価(税込)です。  
表示価格は2018年4月1日現在の価格です。

【店舗情報】

●ブティック銀座 本店

東京都中央区銀座7-8-5  
TEL 03-3569-3377  
営業時間: 11:30-19:30 定休日: 年末年始

●ブティック大阪 ヒルトンプラザ店

大阪府大阪市北区梅田1-8-16 ヒルトンプラザ イースト2F  
TEL 06-6344-8177  
営業時間: 11:00-20:00 定休日: 1/1・6月第1月曜日

尚、取扱いが出来ない医師協もあります。所属の医師協にお問い合わせ下さい。

(お問い合わせとご注文は、所属の医師協をお願いします)

# 「医書籍販売サービス」のご案内

## 医師協同組合だから出来る 【医書籍販売サービス】 はご存知ですか？

医学書のご注文も医師協へ!!

[今月の特選医学書籍はこちら] .....

小児内分泌学会 ガイドライン集  
【中山書店】



定価:4,968円(税込)  
《特別価格でご購入いただけます》  
ISBN:978-4-521-74575-6

あたらしい皮膚科学 第3版  
【中山書店】



定価:8,424円(税込)  
《特別価格でご購入いただけます》  
ISBN:978-4-521-74581-7

~現場で必ず役立つ知っておきたい~  
通訳者のための医療の知識  
【保育社】



定価:7,344円(税込)  
《特別価格でご購入いただけます》  
ISBN:978-4-586-08592-7

※その他、新刊医学書、医学学会売れ筋書籍などは、全医協連又は各医師協ホームページの専用バナーでご確認下さい。

## 医書籍販売サービスの2大特典

その1

《組合員特別価格》が  
適用されます!!

各WEBサイトでの販売価格よりも、断然  
お得です。販売価格は、所属の医師協に  
お問い合わせ下さい。

その2

《送料無料》です!!

ご注文金額に関わらず送料はかかりません。

※医師協が実施する書籍事業の内、本サービスは送料無料となり  
ます。同様の一般書籍サービスは条件が相違しますので、ご注意  
をお願いします。詳細は、所属の医師協にお問い合わせ下さい。



首都圏マンション  
購入のご相談は  
医師協又は全医協連へ!!

医師協では、首都圏の新築マンションが割引価格でご購入頂けるサービスを実施しています。  
今回、【大和ハウス工業】がお勧めする物件をご案内させていただきますので、ご確認賜りますようお願い申し上げます。

※その他、以下の各不動産会社の物件をご検討の際は、各医師協または全国医師協同組合連合会までお問い合わせをお願い致します。

## 〈提携会社・割引特典のご紹介〉



**積水ハウス株式会社**

税抜売買価格の**1.0%割引**

長谷工 コーポレーション

**株式会社  
長谷工コーポレーション**

税抜売買価格の**0.5%割引**



**大和ハウス工業株式会社**

税抜売買価格の**1.0%割引**



**三井不動産レジデンシャル  
株式会社**

税込売買価格の**0.5%又は1.0%割引**

東急リバブル

**東急リバブル株式会社**

税抜売買価格の**0.5%又は1.0%割引**  
(一部、10万円商品券もあり)



**三菱地所レジデンス  
株式会社**

税込売買価格の**0.5%割引**



**明和地所株式会社**

税抜売買価格の**1.0%割引**

※割引率は、物件及び共同事業物件などにより異なる場合がございます。  
※特典をお受け頂く際、ご本人の共有持分が必要となる場合があります。  
又、お申込みまでに「紹介カード・紹介書」などの発行、ご提出が必要です。

### ◎ご利用方法

割引特典を受ける際は、所定の「紹介カード・紹介書」が必要となります。  
紹介カード・紹介書発行のご要望・ご相談・ご質問は、右記窓口までご連絡下さい。

### ◎本サービスに関するお問い合わせ先

所属の医師協同組合もしくは全国医師協同組合連合会 購買部(TEL.03-3562-4333)までお願い致します。

## 【大和ハウス工業(プレミスト有明ガーデンズ)】

### 予告広告

本広告を行い取引を開始するまでは、契約または予約の申込みには一切応じられません。また、申込みの順位の確保に関する措置は講じられません。予めご了承ください。販売開始予定時期/2018年6月中旬



**PREMIST**

有明ガーデンズ  
ariake Gardens

資料請求受付中

最新情報をお届けします。

世界が  
おどろく、  
セカイを  
つくろう。

258邸のレジデンス、誕生。



※掲載の航空写真は2018年1月撮影の航空写真に一部CG加工を施しています。

東京臨海新交通臨海線(ゆりかもめ)

「有明テニスの森」駅徒歩 **2分**

(約120m)

東京臨海高速鉄道(りんかい線)

「国際展示場」駅徒歩 **10分**

(サブエントランスより約770m)

「プレミスト有明ガーデンズ」予告物件概要 ●所在地/東京都江東区有明一丁目5番地25(地番)東京都都市計画事業有明北土地区画整理事業5街区有-5-25(仮換地)、東京都江東区有明一丁目5番地25(従前地) ●交通/東京臨海新交通臨海線(ゆりかもめ)「有明テニスの森」駅から徒歩2分、東京臨海高速鉄道(りんかい線)「国際展示場」駅から徒歩10分(サブエントランスより) ●工事完了予定年月/2020年2月下旬 ●入居(引渡)予定年月/2020年3月下旬 ●販売開始予定時期/2018年6月中旬 ●総戸数/258戸(別途、管理事務室1戸、ゲストルーム2戸、キッズスタジオ1戸、保育施設1区画) ●建築確認許可番号/第UHEC建確29531号(2017年11月30日) ●敷地面積/6,213㎡(建築確認申請対象面積:6,213㎡、販売対象面積:6,380.67㎡) ●建築面積/2,488.58㎡ ●建築延床面積/23,442.50㎡ ●構造及び階数/鉄筋コンクリート造地上15階建 ●用途地域/準工業地域 ●間取り/2LDK~4LDK ●専有面積/55.90㎡~82.60㎡ ●バルコニー面積/7.45㎡~24.21㎡ ●駐車場/平置き1台、バズル式27台、タワー式98台<月額使用料:未定>(別途カーシェア用2台、乗客用3台、身障者用1台、荷捌き用1台) ●駐輪場/平置31台(屋内25台、屋外6台)、2段ラック式485台(屋内292台、屋外193台)<月額使用料:未定>(別途乗客用15台、保育施設用15台、共に前輪ラック式) ●バイク置場/ミニバイク10台、バイク16台<月額使用料:未定> ●販売戸数/未定 ●予定販売価格(税込)/未定 ●予定最多販売価格帯(税込)/未定 ●管理費等/未定 ●インターネット使用料(月額)/未定 ●管理形態(管理方式)/管理組合と管理会社(大和ライフネスト株式会社)との間で管理委託契約を締結予定 ●売主/[大和ハウス工業株式会社東京本店マンション事業部]〒102-8112 東京都千代田区飯田橋3丁目13-1(建設業許可番号:国土交通大臣許可(特-27:28)第5279号、宅地建物取引業者免許番号:国土交通大臣(15)第245号、(公社)東京都宅地建物取引業協会会員、(一社)不動産協会会員、(公社)首都圏不動産公正取引協議会加盟)TEL:03-5214-2794 ●販売代理/[三井不動産レジデンシャル株式会社]〒104-0061 東京都中央区銀座6丁目17-1(宅地建物取引業者免許番号:国土交通大臣(3)第7259号、(一社)不動産協会会員、(一社)不動産流通経営協会会員、(公社)首都圏不動産公正取引協議会加盟)TEL:03-3246-3600 ●施工会社/未定 ※予告広告をする時点において、全ての予定販売戸数を一括して販売するか、又は数期に分けて販売するかは確定しておりません。当該予告広告以降に行う本広告において、販売戸数をお知らせいたします。なお、販売戸数が未定のため専有面積、バルコニー面積等は、今期供給予定の全住戸についてのもです。 ※当物件の本広告は公式サイト(<http://dhms.jp/ariake/>)にて2018年6月中旬に公開予定です。ご確認ください。

※1.出典:東京都公式ホームページより。 ※2.豊洲新市場/2018年10月中旬移転予定(徒歩17分:約1,300m) ※3.2020年3月に暫定道路が開通予定。また、計画の開通時期等は変更、延期される場合があります。 ※4.選手村/2019年12月完成予定(徒歩22分:約1,730m)(出典:※2.東京都中央卸売市場ホームページより)。 ※4.東京都都市整備局ホームページより。 ※5.「羽田空港第1ビル」駅へ15分(「国際展示場」駅からりんかい線快速利用、「天王洲アイル」駅で東京モレール区間快速に乗換[通勤時:18分(りんかい線利用、「天王洲アイル」駅で東京モレールに乗換)] ※6.「品川」駅へ13分(「国際展示場」駅からりんかい線利用、「大井町」駅でJR京浜東北線快速に乗換[通勤時:13分(りんかい線利用、「大井町」駅でJR京浜東北線に乗換)] ※掲載の所要時間は日中平常時[通勤時]の所要時間です。乗り換え・待ち時間は含みません。掲載の情報は2017年10月現在のものです。シリアル[乗換案内・時刻表・運行情報サービス]「東京メトロ運転時間表」調べ。 ※掲載の徒歩による所要分数は徒歩1分=80mにて換算し、端数を切り上げています。

「提携割引」販売価格(税抜)より **1%割引** 提携割引をご利用いただくには、初回来場時に「紹介カード」をご持参いただくことが条件となります。詳しくは係員までお尋ねください。

お問い合わせは  
「プレミスト有明ガーデンズ」販売準備室

0120-820-201

営業時間/10:00~18:00 定休日/火・水曜日(祝日除く)  
携帯電話からもご利用いただけます。

〈売主〉  
**大和ハウス工業**

〈販売代理〉  
**三井不動産レジデンシャル**

公式サイトからも資料請求いただけます。

Q ダイワ 有明

尚、取扱いが出来ない医師協もあります。所属の医師協にお問い合わせ下さい。

(ご注文、お問い合わせは所属の医師協をお願いします)

日本で最大の規模を誇る時計修理メーカーと提携

## 時計の修理を請け負う舶来時計修理事業

共栄産業株式会社

「動かない」「遅れる」「進む」「壊れた」など、時計の故障がありましたら医師協にお知らせください。未永く使っていただけるよう時計のメンテナンスサービスをご提供いたします。



### 通常半年以上もかかる修理を最短で約一カ月、組合員割引価格で提供

数多くの有名舶来  
時計の修理に対応

国内屈指の時計修理メーカーとして知られる昭和43年創業の共栄産業株式会社は、様々な有名舶来ブランドの時計修理を請け負うことで時計市場での確固たる地位を築いている。クォーツの簡単な電池交換から、機械式時計の中でも最も複雑な機構の修理を請け負うなど、他社では行えない高い技術力を提供しているのである。

時計の修理には、優秀な時計職人はもとより、修理をスムーズに行うためのパーツ手配や最新の修理機材など複数の要素が必要不可欠である。人材に関しては、日本輸入時計協会認定ヒコ・みづのジュエリーカレッジ出身者、有名舶来・国産時計メーカーのサービスマン経験者など、豊富な経験と実績を積んだ50名以上の優秀な技術スタッフが揃え、さらにその他のサービスマン部門も経験豊富なスタッフが固めている。

「機械式時計の場合、修理だけではなく、5年に一回程度のオーバーホールを行うことで時計の寿命を大幅に伸ばすことができます。ぜひこの機会に一度ご検討いただけますと幸いです。」



定期的な検査により、精度の改善や時計の寿命を大幅に延ばすことが可能です。

### 主な時計の料金表 (税別)

表示価格より **20% OFF**

ロレックス	エクスプローラー	43,000円		
	サブマリーナ	44,000円		
	エクスプローラー II	47,000円		
	コスモグラフデイトナ	60,000円		
ブランド名	機械式		クォーツ式	
	クロノグラフ	三針	クロノグラフ	三針
オーデマピゲ	89,500円	74,000円	—	36,500円
カルティエ	59,000円	46,000円	53,000円	23,000円
シャネル	60,000円	40,000円	—	30,000円
パテックフィリップ	128,000円	69,000円	—	47,000円
ピアジェ	107,000円	87,000円	—	55,000円

※別途、パーツ代をご請求させていただく場合がございます。尚、ロレックスについては、最低23,000円程度のパーツ代が加算されます。  
※一部、上記の一覧に対応しないモデルもあります。その際は、別途お見積りさせていただきますので、あらかじめご了承ください。  
※当一覧以外の時計の修理、またはオーバーホールも承ります。詳細は各医師協にお問い合わせください。



共栄産業株式会社 〒170-0002 東京都豊島区巣鴨 1-11-1 巣鴨ダイヤビル TEL 03-3944-1333 URL: www.kyoeico.com

尚、取扱いが出来ない医師協もあります。所属の医師協にお問い合わせ下さい。

# 各サービスのご案内

全国医師協同組合連合会では、先生、ご家族の皆様がホテル、レストランなどをお得にご利用できる各サービスをご用意しています。是非、一度お試しください!!

尚、ご利用方法・対象の施設・料金などは、全国医師協同組合連合会のホームページ (<http://www.zen-ikyo.or.jp/>) の各バナーからご確認下さいませよう、宜しくお願いします。

※各サイトのID、PWは、所属の医師協へお問い合わせ下さい。

## 福利厚生サービスメンバーズルーム



(ご宿泊のご用命は、こちらのバナーからどうぞ)

※ラフォーレ倶楽部は、以降のページをご覧ください。

### 《星野リゾート》

(全国の個性豊かなリゾートホテル・旅館をご案内します)

#### 〈一例〉界 アルプス

2017年12月開業、信州の贅沢な田舎を体感する温泉旅館。北アルプスに囲まれた温泉郷に位置する、信州の贅沢な田舎を体感できる温泉旅館です。



### 《プリンスホテルズ&リゾート》

(全国のリゾートホテル、ゴルフ場、スキー場をご案内します)

#### 〈一例〉グランドプリンスホテル京都

洛中の喧騒を抜けると、そこにはとっておきの癒しの空間がひろがります。木立に囲まれた静寂のプライベートタイムと、こだわりのレシビが織り成す、美食メニューの数々をお楽しみ下さい。



### 《ルートインホテルズ》

(様々なシーンと幅広い目的でご利用いただけます。)

#### 〈一例〉ホテルルートイン

ビジネスシーンを快適にすることにこだわり、品質の高い独自のサービスを提供。

お客様のビジネスサポーターとして、根強い人気を持つホテル。



## JDカードメンバーズルーム



(有名レストラン、東日本地区のホテルのご用命は、こちらのバナーからどうぞ)

※ジャバンドクターズカード(略称JDカード)をお持ちの方が対象となります。

### 《JDカード招待日和》

(全国250を超える有名レストランで指定コース料理を2名様以上でご利用頂くと1名様分の料理が無料となります。)

#### GINZA kansei [東京].....



「シェフおまかせコース」  
(1名様 **25,000円** / 税別)

フレンチをはじめ40年以上。日本中から選りすぐった食材にシェフが腕をふるいます。香り立つ素材の味わいを大切に、季節ごとに変わる旬のディナーメニューをお楽しみください。

#### ふぐ・はも 割烹 由兵衛(よしべい) [京都].....



「特選はもしゃぶコース」  
(5月～10月中旬)  
(1名様 **15,000円** / 税別)

京情緒あふれる雰囲気を感じながら、代々受け継がれる技と新鮮な素材をできる限り活かしたお料理をご提供しています。夏季は「はも」、冬季は「ふぐ」をメインにしながら京野菜など地の味をご堪能ください。

### 《JR東日本系列ホテル》

(東日本地区の駅から近い各ホテルをご案内します)

#### 〈一例〉ホテルメトロポリタン仙台

2017年夏開業。仙台駅東口直結で「東北六感」をコンセプトとした東北ならではの心地よさを感じて頂けるホテル。



その他、ホテルメッツ、ホテルメトロポリタン、ホテルニューグランド、東京ステーションホテル、ホテルファミリーオ、ホテルフォルクロー口も特別価格でご利用頂けます。

尚、取扱いが出来ない医師協もあります。所属の医師協にお問い合わせ下さい。



# 【東急ホテルズ】コンフォートメンバーズのご紹介

全国医師協同組合連合会は、「東急ホテルズ」と入会時の優待サービスに関する契約を締結しています。

東急ホテルズをよりお得に、より便利にご利用いただける東急ホテルズの会員組織「コンフォートメンバーズ」をご案内いたします。

医師協同組合組合員の皆様には、ご入会に際しまして特別に下記特典をご用意しております。

## 入会時特典 ゴールド会員カードを発行

### ◆ゴールド会員の特典

セルリアンタワー東急ホテル

#### 特典1. 宿泊料金が最大で50%割引

全国の東急ホテルズのご宿泊を基本宿泊料金から10%～最大50%の割引

#### 特典2. ご宿泊、お食事でポイントが貯まる使える

ホテル内のレストラン(一部レストランを除く)のお食事、ご宿泊のお支払い100円(税抜き)ごとに5ポイントのポイントが貯まります。貯まったポイントは1ポイント1円として1ポイント(円)単位からお支払いにご利用いただけます。

※なお、旅行会社(インターネット上の旅行会社を含む)をご利用の場合、1泊1室につき、100ポイントを付与させていただきます。

#### 特典3. お得なクーポン券などの送付やボーナスポイントの付与

年に6回、お得な情報誌「コンフォーツ」とお得なクーポン券などを郵送させていただきます。



札幌エクセルホテル東急



二子玉川エクセルホテル東急



ザパークフロント ホテル  
アット ユニバーサル・  
スタジオ・ジャパン™



博多エクセルホテル東急

### ご利用対象ホテル

札幌エクセルホテル東急  
札幌東急REIホテル  
ザ・キャピトルホテル東急  
赤坂エクセルホテル東急  
新橋愛宕山東急REIホテル  
セルリアンタワー東急ホテル  
渋谷エクセルホテル東急  
渋谷東急REIホテル  
二子玉川エクセルホテル東急  
羽田エクセルホテル東急  
大森東急REIホテル  
吉祥寺東急REIホテル

東京ベイ東急ホテル  
(2018年5月1日開業予定)  
横浜ベイホテル東急  
川崎キングスカイフロント  
東急REIホテル  
(2018年6月1日開業予定)  
長野東急REIホテル  
上田東急REIホテル  
白馬東急ホテル  
蓼科東急ホテル  
裏磐梯グランデコ東急ホテル  
富山エクセルホテル東急

金沢東急ホテル  
伊豆今井浜東急ホテル  
下田東急ホテル  
名古屋東急ホテル  
名古屋栄東急REIホテル  
京都東急ホテル  
ザパークフロント ホテル  
アット ユニバーサル・スタジオ・ジャパン™  
ヴィアーレ大阪  
新大阪江坂東急REIホテル  
大阪東急REIホテル  
神戸三宮東急REIホテル

神戸元町東急REIホテル  
松江エクセルホテル東急  
広島東急REIホテル  
高松東急REIホテル  
松山東急REIホテル  
博多エクセルホテル東急  
博多東急REIホテル  
熊本東急REIホテル  
鹿児島東急REIホテル  
那覇東急REIホテル  
宮古島東急ホテル&リゾート

### ご入会方法

平成30年4月1日より、ご入会方法が変更になります。  
詳しくは、全医協連ホームページ(<http://www.zen-ikyo.or.jp>)をご覧ください。

### ご利用方法

登録完了後、すぐにコンフォートメンバーズ会員料金で東急ホテルズ公式サイトよりご予約が可能となります。

## 福利厚生サービス

# 【ラフォーレ倶楽部】のご紹介!!

全国医師協同組合連合会(以下、「全医協連」と各医師協同組合では、先生とご家族の皆様は福利厚生サービス【ラフォーレ倶楽部】をご紹介させて頂いており、大変ご好評を得ています。

【ラフォーレ倶楽部】は、日本全国にホテルやゴルフ場などの各施設を保有、展開する会員制クラブであり、先生とご家族の皆様はこれら施設を会員価格でご利用頂けます。プライベートに、お仕事に、是非とも【ラフォーレ倶楽部】をご利用いただきますよう宜しくお願い申し上げます。

ご利用の際は、各施設へ直接【WEB】または【電話】で予約をお願いします。

### 【ラフォーレ倶楽部】直営施設等のご予約ご利用方法はこちらです。

※予約受付開始日は【ご利用月の4ヶ月前の1日から可能】

**WEB** 空室状況を見ながら簡単にご予約いただけます。

#### 1 ラフォーレ倶楽部WEBサイトにアクセス

<http://www.laforet.co.jp> ラフォーレ倶楽部 検索

#### 2 ご予約

ご希望の施設を選び「ラフォーレ倶楽部会員の方」からプランを選択して下さい。

#### 4 ご利用当日

先生が所属の各医師協同組合が発行する「**組合員証・利用証・カード等**」をフロントにご持参して下さい。尚、ご不明な点は各医師協または全医協連(03-3562-4333)までお問い合わせ下さい。

#### 3 会員登録へ

初めてインターネット予約をされる際に、お客様登録が必要となります。



①「会員登録へ」をクリック

②【法人会員No.】【法人パスワード】を入力し、【次の画面へ】をクリックする。

③必要事項を入力し、「登録をする」をクリック。入力したメールアドレスに「登録完了通知」が届いたら、登録完了となります。尚、所属欄には「所属の医師協同組合名」をご記入下さい。

※法人会員No.と法人パスワードがわからない方は、所属の医師協同組合にお問い合わせください。

**電話** 各ホテル・ゴルフ場の担当者と相談しながらご予約いただけます。

#### 1 各ホテル・ゴルフ場へ電話(一部施設のプラン、料金など、次ページを参照下さい。)

【法人会員名 全医協連】と【所属の医師協同組合名】、お名前、電話番号、ご利用日・ご利用人数などをお伝えください。

伊豆マリオット ホテル修善寺 0558-72-2011	富士マリオット ホテル山中湖 0555-65-6711	軽井沢 マリオットホテル 0267-44-4489	琵琶湖 マリオットホテル 077-585-6300	南紀白浜 マリオットホテル 0739-43-7000	ラフォーレ蔵王 リゾート&スパ ※全館クローズ中 0224-34-1489
リゾートホテル ラフォーレ那須 0287-76-3489	ラフォーレ倶楽部 箱根強羅 湯の楼 0460-86-1489	ラフォーレ倶楽部 伊東温泉 湯の庭 0557-32-5489	ホテル ラフォーレ修善寺 0558-74-5489	ラフォーレ倶楽部 ホテル白馬八方 0261-75-5489	ラフォーレ修善寺& カントリークラブ 0558-74-5489

#### 2 ご予約成立

「予約No.」と「キャンセル料発生日」をお控えください。

#### 3 ご利用当日

先生が所属の各医師協同組合が発行する「**組合員証・利用証・カード等**」をフロントにご持参して下さい。尚、ご不明な点は各医師協または全医協連(03-3562-4333)までお問い合わせ下さい。

## ラフォーレ倶楽部からのご案内

## 心を満たす和の宿へ



- 1.富士山を眺めながら湯浴みを愉しんだり、テラスで過ごしたり。静かなおとなの時間が流れます。
- 2.畳のお部屋でゆったりくつろぎのひとときを。
- 3.全32室のうち8室は愛犬と一緒にご宿泊が可能です。

## ホテルラフォーレ修善寺

静岡県伊豆市大平1529 ☎0558-74-5489

のんびり派もアクティブ派も満足の  
富士山を望む贅沢湯宿

ホテルラフォーレ修善寺の中で、最も贅沢な滞在を実現する「山紫水明」。別荘のようなプライベート空間を味わいながら、富士山を望む温泉露天風呂付きのお部屋で湯浴みに興じるもよし、ホテル敷地内のゴルフ場やテニスコートでアクティブに過ごすもよし。自然に包まれた安らぎの中で、ご家族やご夫婦、ご友人と、思いのままの休日をお過ごしください。

## 2018年度宿泊料金

素泊まり	【山紫水明泊】	
	1泊朝食付	1泊2食付
1名様 7,000円～	大人 9,500円～ お子様 8,000円～	大人 14,100円～ お子様 10,300円～

## ラフォーレ倶楽部 箱根強羅 湯の棲

神奈川県足柄下郡箱根町強羅1320 ☎0460-86-1489

和モダンの洗練されたデザインが映える、くつろぎの湯宿。明星ヶ岳を望む温泉露天風呂付きの客室で、優雅なひとときをお愉しみください。



## 2018年度宿泊料金

## 【温泉露天風呂付きプレミアムルーム泊】

素泊まり	1泊朝食付	1泊2食付
1名様 7,000円～	大人 9,500円～ お子様 8,000円～	大人 18,500円～ お子様 12,400円～

## ラフォーレ倶楽部 伊東温泉 湯の庭

静岡県伊東市猪戸2-3-1 ☎0557-32-5489

ぬくもりあふれる湯づくしの宿。落ち着いた和モダンの空間と由緒ある温泉、地元の海の幸を使ったお料理をご堪能ください。



## 2018年度宿泊料金

## 【温泉付きプレミアムルーム泊】

素泊まり	1泊朝食付	1泊2食付
1名様 6,000円～	大人 8,500円～ お子様 7,000円～	大人 15,300円～ お子様 9,300円～

※掲載の料金は定員利用時1名様あたりのサービス料を含む料金で、別途消費税および入湯税を申し受けます。

※ホテルラフォーレ修善寺・箱根強羅 湯の棲のドッブルームご利用の場合、愛犬1頭につき別途3,000円申し受けます。(小型犬2頭または中型犬1頭まで)※写真はイメージです。

# ラフォーレ倶楽部からのご案内

プライベート  
温泉を  
楽しむ

## 温泉付のお部屋で のんびりホテルステイを満喫

滞在中いつでも温泉を楽しめるプライベート空間。ワンランク上の極上ステイを思う存分お楽しみください。



伊豆修善寺\*1・富士山中湖・軽井沢・  
琵琶湖・南紀白浜

箱根強羅・伊東・修善寺\*2

[2018年度料金]

1泊朝食付 大人 10,350円～

1泊2食付 大人 17,500円～

[2018年度料金]

1泊朝食付 大人 8,500円～

1泊2食付 大人 14,100円～

★素泊まりプランもございます。詳細はお問合せください。※ホテル・日程により1泊2食付のご予約に限らせていただく場合がございます。

\*1 伊豆マリオットホテル修善寺 \*2 ホテルラフォーレ修善寺

※掲載の料金は定員利用時1名様あたりのサービス料を含む料金で、別途消費税および入湯税を申し受けます。

※マリオットホテルはチェックインの際、デポジットとしてクレジットカードのプリントまたは現金をお預かりさせていただきます。※お子様は小学生以下の方が対象です。※写真はイメージです。

NEW!

新たな会員専用サービス、誕生!

## 公式スマートフォンアプリ



今すぐ  
ダウンロード!



会員専用アプリ(無料)をリリース!

マリオットやラフォーレのホテル最新記事をチェックできるほか、ホテル&プランをいつでもご予約いただけます。

✓ アプリ限定(得)情報配信

特別宿泊プランやお誕生日特典、先行予約などアプリユーザー限定のお得な情報をお届けします。

✓ 泊まるほどお得なスタンプステージ  
(2018年4月1日泊分から)

宿泊したホテルでもらえるスタンプを集めて、お得な割引クーポンをGET! 初回ダウンロードでスタンププレゼント!

◎マイページの法人会員No.に「20376」・法人パスワードに「20376cc」と入力してください。

※掲載の内容は2018年3月時点のものです。

NEW!

タイムラインで、いち早くお届け!

## 公式SNS



ラフォーレ倶楽部公式アカウントを新たに開設!  
新商品情報やSNS限定配信のプレゼントキャンペーンなど、タイムリーにご紹介。

▶ Facebook: facebook.com/laforetclub2018/

▶ Twitter: twitter.com/Laforet\_Club/

▶ Instagram: instagram.com/laforet\_club/

旅がより楽しくなる情報がさらに充実!

## 会員WEBサイト

シーズンごとのデスティネーション記事、ホテル滞在の魅力などの読み物コンテンツを順次掲載!さまざまな切り口で、旅がより楽しくなる情報を配信していきます。

## 『がんで死ぬ県、死なない県』

—なぜ格差が生まれるのか

◆著者——松田智大  
 ◆発行所——NHK出版新書  
 ◆定価——七四〇円(税別)

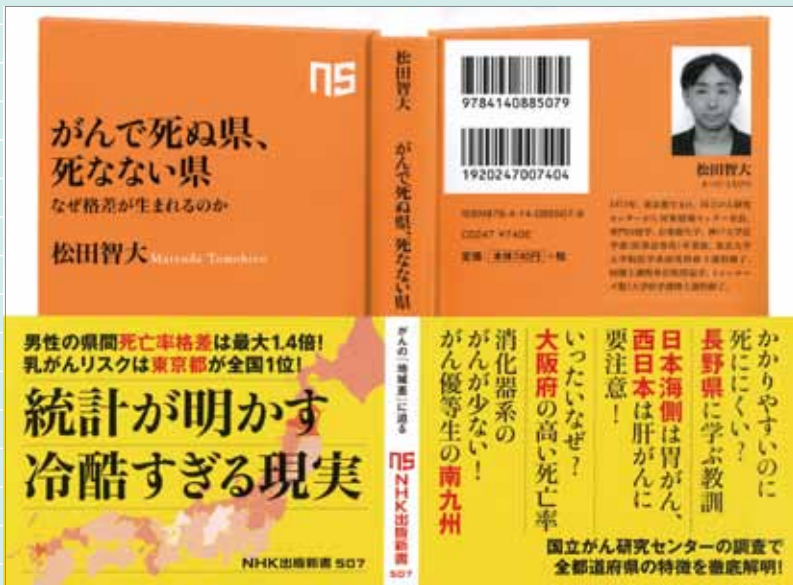

ISBN978-4-10-610689-7

がんの主な治療法として「手術療法」「薬物療法」「放射線療法」が3大治療法といわれてきました。ところが最近、「免疫チェックポイント阻害薬」の登場、「がんゲノム医療」の登場とがんの治療法は大きく変わってきました。これまでは、がんに対し臓器ごとに区分して開発された薬剤が用いられてきました。この治療法だと同じ薬剤を使っても患者によって薬効に差が生じます。これに対して「がんゲノム医療」では一人一人の遺伝子情報から異常な遺伝子を特定し、その遺伝子変異に対して効果のある薬剤を使うことにより、より確実性の高い治療を行う時代になりました。

国立がん研究センターは都道府県が実施する「地域がん登録」のデータをもとに部位ごとの罹患率や死亡率を公表しており、今回、47都道府県のデータが出揃い、これにより様々な比較検討が可能となりました。画期的なのは、都道府県により罹患し易いがんや死亡率が異なることの地域差が明らかになりました。

この本の序章では、「がんにも『地域差』がある」として、私たちはなぜがんになるのか、がん情報を国が集める意義、ビッグデータとしての「全国がん登録」、意外に短いがん対策の歴史、健康な社会をつくるために、と読む上での注意点などを述べています。

第一章と第二章では、「がんになる県、ならない県」として、東日本編、西日本編と都道府県ごとの罹患や死亡の実態を載せ、地域によって食文化やライフスタイルの異なりから罹患傾向の差がみられ、診断と治療がスムーズに結ばれているか否かで死亡率に差が生じていると述べています。

第三章では、「死亡率を改善するために」として、がん登録の教訓、がんのリスクを見極める、がんを防ぐ5つのポイント、がん検診との向き合い方、オールジャパンのがん対策へ、と述べています。差し迫る少子高齢化社会において、がん医療の危機に対して、地域差をなくし産官学の連携の重要性を説いています。先生方はご自分の担当する地域の状況を把握し、今後医師として何をすべきかを考えるべき時に来たいと思います。

(広報部部員 浮田俊彦)

松尾 和彦  
(諫早市)

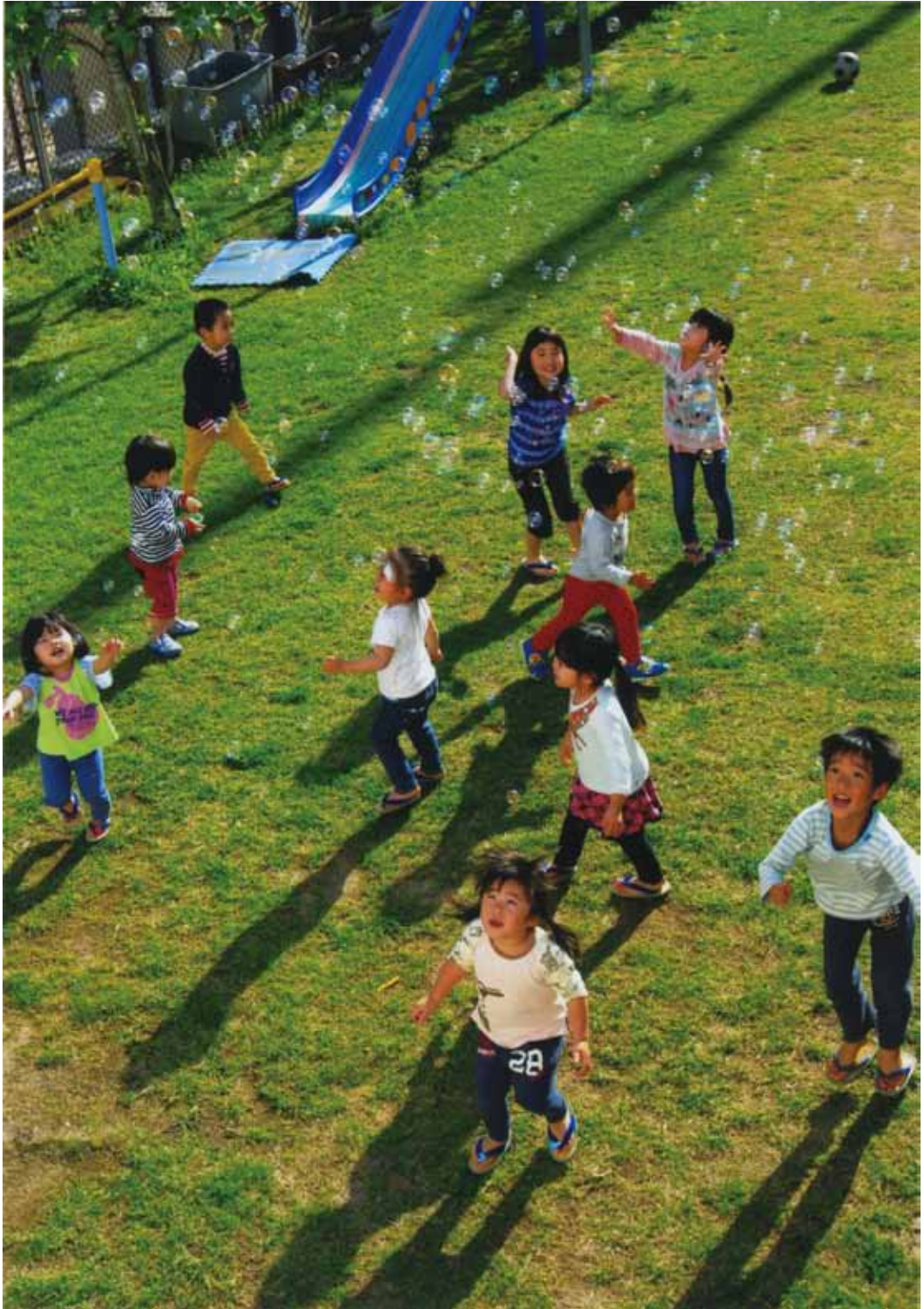

「しゃぼん玉とんだ」

# 理事会・部会だより

## 全医協連活動状況

### ◆平成30年

- 1月10日(水) 賀詞交歓会
- 1月12日(金) 第2回保険販売力向上の勉強会に、森本次長・塚越次長・保坂主任・丸山職員出席  
(大阪市：リーガロイヤルNCB)
- 1月13日(土) 近医協連事務局職員研修会に、森本次長・塚越次長・保坂主任・丸山職員出席(大阪市：リーガロイヤルNCB)
- 1月20日(土) 第6回常務会、新年会
- 1月21日(日) 第5回理事会  
第2回広報部会
- 1月27日(土) 第4回購買部・総合企画部合同会議、  
第3回購買部調査研究会
- 1月28日(日) 第4回購買部会
- 2月1日(木) 神戸医師協設立60周年記念祝賀会に、岩田会長・榮田専務理事出席  
(ホテルオークラ神戸)
- 2月2日(金) 第5回購買部・総合企画部合同会議、  
第2回三部会合同会議
- 2月3日(土) 第4回福祉部・総合企画部合同会議、  
第2回福祉部調査研究会、福祉部保険懇話会、情報交換会
- 2月4日(日) 第2回福祉部会
- 2月16日(金) 近医協連第2回福祉部会、日本医師休業共済会グループ生命共済打合せ会議に塚越次長出席(大阪府医師協)
- 2月21日(水) 第7回常務会
- 3月2日(金) 近医協連第2回購買会議、JAPAN DOCTOR'S CARD打合せ会議に、関課長・保坂主任出席(大阪府医師協)
- 3月3日(土) 広島県医協設立50周年記念講演会・記念祝賀会に、小林副会長・大本副会長・安元副会長・榮田専務理事出席(リーガロイヤルホテル広島)  
関越協議会に、塚越次長・喜多原事務局参与出席(横浜市:ホテルニューグランド)

## 理事会報告

- \*第5回：平成30年1月21日(日) 全医協連会館 22名  
第27号議案：平成30年移動理事会について  
第28号議案：今後の会議日程について  
第29号議案～第41号議案：各部からの上程議案

## 広報部会報告

- \*第2回：平成30年1月21日(日) 全医協連会館 21名
1. 副部会長選任の件
  2. 初苗号(147号)の反省について
  3. 春潮号(148号)の発刊計画について
  4. 次回以降の部会開催日時について

## 購買部会報告

- \*第4回：平成30年1月28日(日) 全医協連会館 19名
1. 副部会長の選任について
  2. 平成30年職員研修会のスケジュール他について
  3. 平成29年度 表彰組合選定基準について
  4. 新規指定業者(メディエントランス株式会社)の承認について
  5. JDカード加盟店(株式会社 日新堂)の承認について
  6. 今後の会議日程について

## 福祉部会報告

- \*第2回：平成30年2月4日(日) 全医協連会館 21名
1. 平成29年生命保険販売促進キャンペーン表彰の件
  2. 保険販売力向上の勉強会について
  3. 平成30年職員研修会の件
  4. 次回福祉部会日程の件

# おだいじに

(99) 山根青鬼



3月10日(土)・11日(日)

九医協連 職員研修会、保険部会、購買部会に、榮田専務理事・塚越次長・関課長出席  
(宗像市：玄海口イヤルホテル)

3月16日(金) 日本医師厚生会第3回グループ生命保険打合せ会議に、塚越次長出席  
(岐阜県医師会館)

3月17日(土) 第3回総合企画部調査研究会

3月18日(日) 第4回総合企画部調査研究会

3月30日(金) 第5回福祉部・総合企画部合同会議、第3回三部会合同会議

3月31日(土) 第6回購買部・総合企画部合同会議、第4回購買部調査研究会、第5回総合企画部調査研究会、第3回総合企画部会、第8回常務会

## 今後の予定

### ◆平成30年

4月1日(日) 中間監査、第7回理事会、第3回広報部会

4月18日(水) 第9回常務会

5月3日(木) 第2回全国医師ゴルフ選手権大会競技説明会  
(岐阜グランドホテル)

5月4日(金) 第2回全国医師ゴルフ選手権大会  
(岐阜関カントリー倶楽部)

5月16日(水) 第10回常務会

6月1日(金) 第3回保険販売力向上の勉強会  
(日比谷記念ホール)

6月2日(土)・3日(日)

平成30年職員研修会  
(ホテルイースト21東京)

6月13日(水) 第11回常務会

7月1日(日) 第12回常務会、第4回広報部会・意見交換会

7月18日(水) 第13回常務会

7月28日(土) 第8回理事会(移動理事会)

8月25日(土)・26日(日)

事務局代表者会議(AP八重洲通り)



新年を迎え、暖かな日が続いたかと思えば、翌日に雪が予想された平成30年1月21日(日)、新年初の理事会が全医協連会館会議室にて行われました。新年のあいさつを交わすなど和やかな雰囲気の中、理事は出張中の1名を除き19名、監事は出張中の1名を除き3名、計22名出席の下、開催されました。

始めに岩田会長のご挨拶があり、その後岩田会長が議長となり、専務理事の司会により、理事会が開会されました。当日の議案について議案審議が行われ、全て原案通りに承認されました。

いくつかの議案について申し上げますと、今夏に行われる移動理事会の詳細スケジュール案や、今後開催される理事会の日程案についての説明、協議があり、スムーズに審議が行われました。また、各部から新規事業や様々な新商品に関する提案があり、それらについて活発な協

議が行われ、審議の結果、全て承認されました。

続いて各部の部会長からの報告事項に移り、総務部について前川常務理事、財務部について吉村常務理事、総合企画部について遠山常務理事、購買部について銚之原常務理事、福祉部について恵美常務理事より、それぞれ部会報告などがあり、広報部からは広報部会長・吉村常務理事より、1月1日発行のJMCニュース147号の内容について報告がありました。

また、小林副会長より、日本医師会との共催企画で5月に開催される「第二回全国医師ゴルフ選手権大会」の準備状況について報告がありました。

その他に、ボルボ車両情報紹介事業の状況、福利厚生サービス事業のラフォーレ倶楽部の利用状況、購買部取扱サービス事業の医師協でんきの利用状況や、当

連合会の関連団体で、認可特定保険業を行うJMC厚生会の保険加入状況の報告がありました。

活発な協議、スムーズな審議によりすべての議案審議を終了し、閉会となりました。

次回の理事会は、東京の桜が見ごろを迎える4月1日に予定しており、今年の桜前線の進み具合が、今から気になるところでありました。



2017-18の冬はインフルエンザワクチンの不足による混乱に始まりました。続いて例年より早いインフルエンザの流行、それもB型が流行しました。偏西風の大蛇行、ブロッキング高気圧などによる長引く異常な寒さ、北陸は大雪が降り、特に福井は昭和53年以来となりました。

ヨーロッパでも異常気象で、フランスのパリではセーヌ川の増水でルーブル美術館は浸水しました。冬季オリンピックでは、男子フィギュアスケート羽生結弦の金メダル二連覇、宇野昌磨の銀メダル、女子スケートではスピードスケート、パシユート、マススタートでのメダルラッシュ、カーリング女子の銅メダルなど、冬季では最多のメダル獲得となりました。その他にも北朝鮮のオリンピッククを利した外交攻勢、株価の乱高下、日本レスリング協会のパワハラ問題、財務省決裁文書の書換え疑惑など、異例な事、驚きの事の連続でした。4月は医療保険点数の改定、5月は全医協連、日医合同の全国医師ゴルフ選手権大会などもあります。これら世間の変化や潮流を踏まえつつ、みなさんの興味を引くような話題も掲載しながら誌面の充実をはかっていきたいと思えます。(広報部副部長 並木一信)

## お客様をお守りするために

あんしん生命は、保険金や給付金のお支払いだけでなく、病気・介護・老後などの様々なリスクやお悩み・不安から「お客様やそのご家族をお守りしたい」という想いで、商品・サービスのご提供に全力で取り組んでいます。

「お客様をがんからお守りする運動」実施中!!

詳しくは、当社ホームページで。 [あんしん生命](#) [検索](#)



あんしんセエメエ



東京海上日動あんしん生命

東京都千代田区丸の内1-2-1 東京海上日動ビル新館 〒100-0005

<http://www.tmn-anshin.co.jp/>

## 全医協連 傷害保険のご案内

全医協連では、全国の医協に所属する組合員の先生約3万7千人全員に、事故による死亡・後遺障害(1級~14級)最高20万円の、普通傷害保険をかけています。普通傷害保険ですので、病気は支払いの対象外ですが、ケガであれば他の保険の給付の有無にかかわらず支払われますので、万一支払いの対象になるのではないかと思います。事故が発生した時は、ご遠慮なく所属医師協または全医協連までご連絡ください。